

Cascavel, 13 de dezembro de 2023.

**Referência:** Processo e-protocolo nº 21.024.891-9

Pregão Eletrônico 0820/2023 – UNIOESTE/HUOP

**Pregão Eletrônico, do Tipo Menor preço por item, objetivando o registro de preço de equipamentos para ampliação de salas cirúrgicas/alas, para atender a demanda do Hospital Universitário do Oeste do Paraná.**

**Ementa:** Análise de pedido de recurso solicitando a desclassificação das empresas Next Medical. Móveis Andrade e Valmil Hospitalar para os itens 02, 03 e 11.

## **I - DOS FATOS**

Trata-se de pedido de recurso enviado pela empresa **Monteiro Antunes Insumos Hospitalares – MA Hospitalar**, CNPJ. nº 04.078.043/0003-02, na licitação cujo objeto é o Pregão Eletrônico, do Tipo Menor preço por lote, objetivando o registro de preço de equipamentos para ampliação de salas cirúrgicas/alas do Hospital Universitário do Oeste do Paraná – HUOP.

No âmbito da análise técnica, os eventos delineados pela empresa recorrente e as contrarrazões apresentadas foram submetidos à avaliação da Equipe Técnica, competente para tal análise.

Agora, direcionaremos nossa atenção para os esclarecimentos e manifestações relacionados à análise técnica, competência essa que recai sobre a equipe especializada. É relevante ressaltar que a pregoeira não possui conhecimento técnico específico para julgar os quesitos técnicos exigidos no Edital. Por essa razão, torna-se imperativo separar as competências no processo licitatório, garantindo assim o fiel cumprimento dos princípios que norteiam a Administração Pública."

Neste sentido, a análise técnica dos produtos ofertados é realizada pela equipe a qual elaborou o estudo técnico e/ou termo de referência.

## **II – DA APRECIÇÃO**

Dito isto, segue parecer emitido pela equipe técnica:

"Monteiro Antunes questiona Next Medical sobre:

Item 02: Foco Cirúrgico de Teto Duplo

1 – (Grifo M.A) Edital solicita "quantidade mínima de 85 (oitenta e cinco) LEDs na sua composição", no entanto segundo o manual, o item apresenta "contendo ao todo de 5 a 105 LEDs por cúpula", não especificando a quantidade.

O edital solicita que:

- Quantidade mínima de 85 (oitenta e cinco) LEDs na sua composição

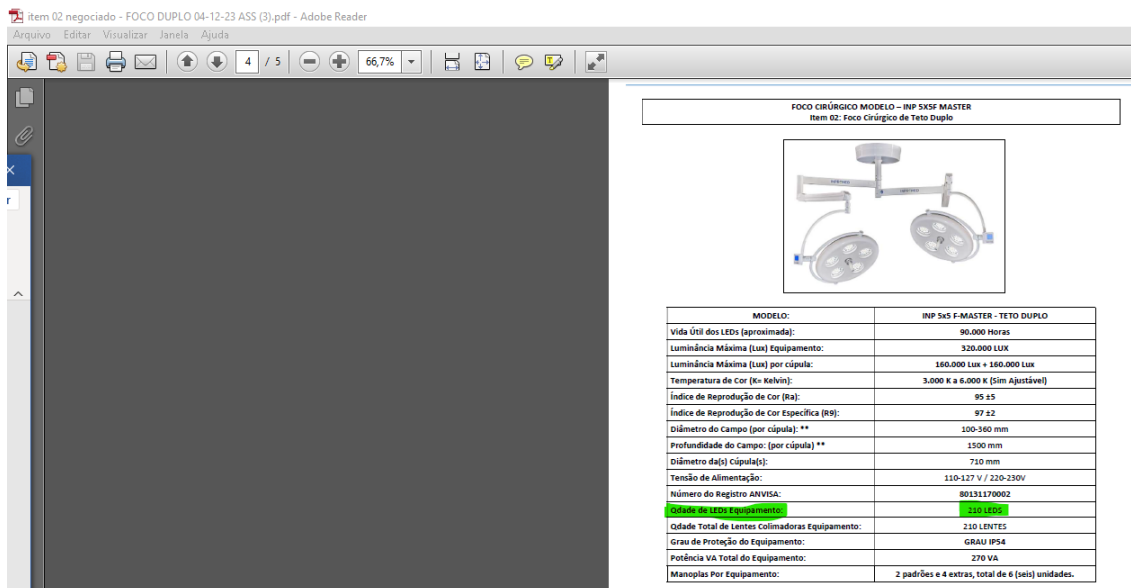

Resposta: Conforme doc. tec. Pág. 4, considerando que são 210 leds para 2 cúpulas, logo, 105 por cúpula; atendendo ao edital.

2 – (Grifo M.A) O Edital Solicita “O foco cirúrgico deverá possuir os seus comandos individuais por cúpula, em LCD com membrana em policarbonato de fácil higienização, garantindo assim maior resistência ao produto. Sendo eles: Liga/Desliga, Modo Endo, Ajuste de Temperatura de Cor e Dimmer (controle da intensidade luminosa 2 com pelo menos 8 graduações). “O Dimmer (controle da intensidade luminosa com pelo menos 8 graduações)” no manual, não especifica o número de graduações, apenas relata que são ajustadas para mais ou menos”.

O edital solicita que:

- O Dimmer (controle da intensidade luminosa com pelo menos 8 graduações)

Conforme, MANUAL TETO E PAREDE\_FOCO TETO INPROMED na pag. 47

#### 11.4. AJUSTANDO A INTENSIDADE LUMINOSA E TEMPERATURA DE COR

Os Focos Cirúrgicos INPROMED permitem ajustar a intensidade luminosa e a temperatura de cor em 9 etapas de acordo com a necessidade do usuário. Para controle da intensidade luminosa, utilizar os botões (+) e (-) do Dimmer (Item 30) do Painel de Comando do foco. E para o ajuste da temperatura de cor, utilizar os botões (+) e (-) (Item 31).

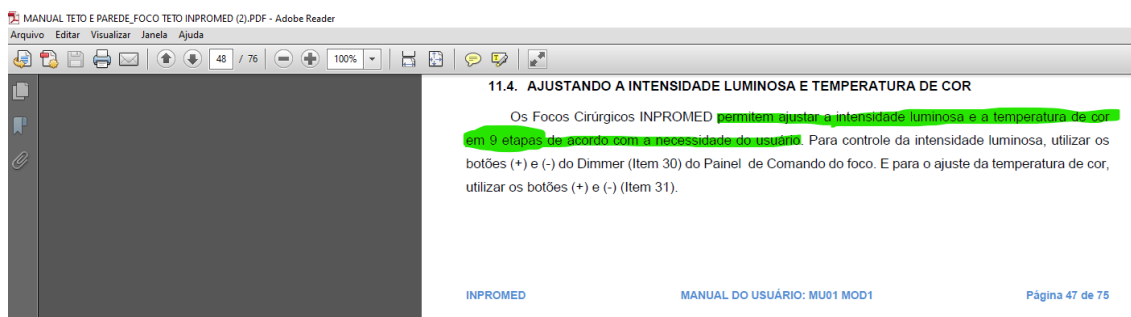

Resposta: comprovado através de doc. técnica que o equipamento ofertado atende ao edital.

Parecer técnico: O equipamento ofertado pela empresa NEXT MEDICAL, está em acordo com as características editalícias; sendo assim, tornam-se improcedentes, as solicitações da empresa MAH.

Monteiro Antunes questiona Moveis Andrade sobre:

### ITEM 3 – CAMA ELÉTRICA HOSPITALAR

1 - (Grifo M.A) O motivo pelo qual o edital pede a bateria de lítio faz sentido pois oferecem numerosas vantagens: têm uma maior densidade energética, maior eficiência e um ciclo de vida mais longo. As baterias de chumbo ácido permitem 1.500 ciclos de vida, enquanto a tecnologia das baterias de lítio oferece até 2.500 ciclos de vida.

O edital solicita que:

- Bateria interna com autonomia de pelo menos 100 movimentos, com sistema de comutação automática em caso de queda de energia ou desconexão da tomada.

Resposta: Edital não solicita que seja bateria de lítio;

2 - (Grifo M.A) Bateria com autonomia de pelo menos 100 movimentos, com sistema de comutação automática em caso de queda de energia ou desconexão da tomada.

O Edital solicita que:

“Bateria interna com autonomia de pelo menos 100 movimentos”.

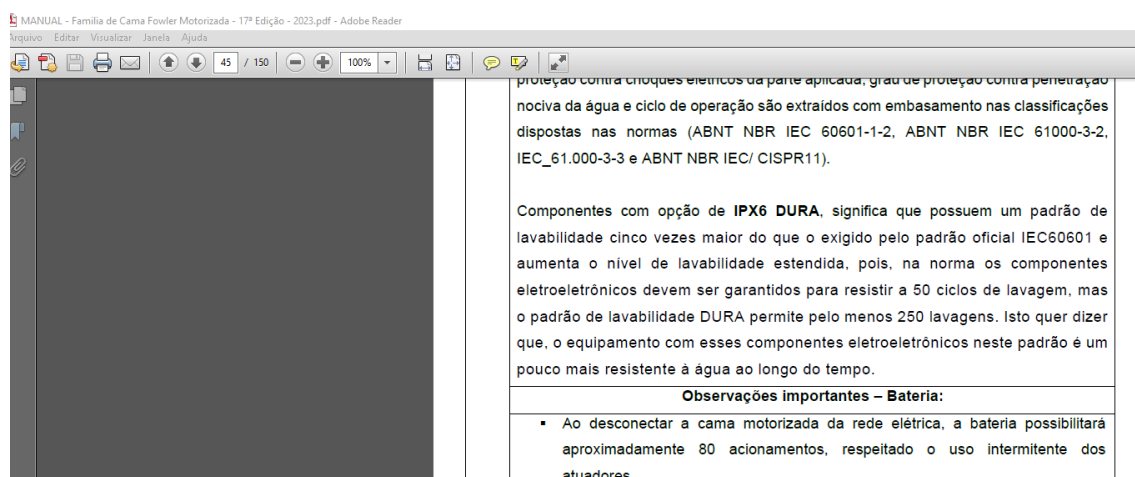

Resposta: conforme, MANUAL da Moveis Andrade- Família de Cama Fowler Motorizada - 17ª Edição – 2023 pag. 45; não atende o quesito mínimo estipulado pelo edital.

Em diligência pelo site:  
<https://consultas.anvisa.gov.br/#/saude/25351176565200930/?numeroRegistro=80380120002-> comprovado em 12/12/23- as 11h.

3 - (Grifo M.A) Apontam os ganchos de fixação

O edital solicita que:

Ganchos laterais para colocação de bolsas e dispositivos urinários em ambos os lados;

Resposta: conforme MANUAL da Moveis Andrade- Família de Cama Fowler Motorizada - 17ª Edição – 2023 pag. 68, atende ao edital.

4- (Grifo M.A) 01 (um) colchão compatível com a capacidade e dimensões da cama, com no mínimo 12 cm de espessura densidade 28 ou superior, revestido por material impermeável isento de qualquer tipo de látex em sua composição não ultrapassando 10kg.

O edital solicita que:

01 (um) colchão compatível com a capacidade e dimensões da cama, com no mínimo 12 cm de espessura densidade 28 ou superior, revestido por material impermeável isento de qualquer tipo de látex em sua composição não ultrapassando 10kg.

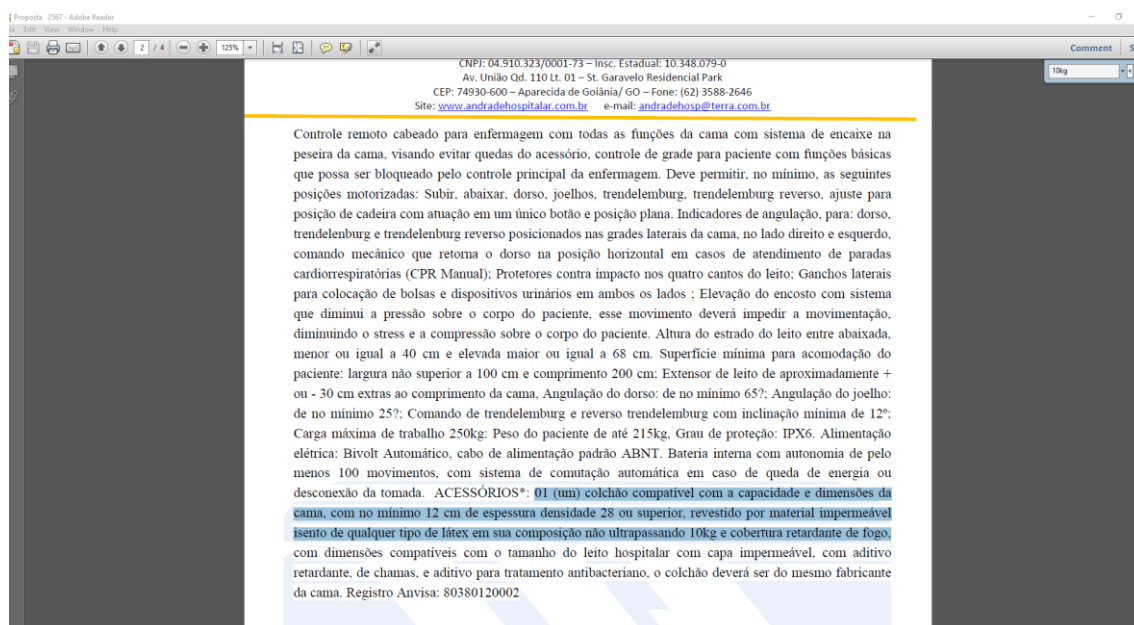

ACESSÓRIOS\*: 01 (um) colchão compatível com a capacidade e dimensões da cama, com no mínimo 12 cm de espessura densidade 28 ou superior, revestido por material impermeável isento de qualquer tipo de látex em sua composição não ultrapassando 10kg e cobertura retardante de fogo.

Resposta: Conforme catálogo, atende ao edital.

Parecer técnico: O equipamento ofertado pela empresa MOVEIS ANDRADE, está em desacordo com as características editalícias; sendo assim, tornam-se procedentes parcialmente, as solicitações da empresa MAH.

-Solicito cancelamento do ITEM 3 – CAMA ELÉTRICA HOSPITALAR; para readequação de descritivo, e inclusão em processo futuro; será cancelado para avaliar a possibilidade de solicitação de amostra, devido à complexidade do item, tendo em vista que não é possível comprovar todas as características exigidas em edital, através de catálogo/manual.

Monteiro Antunes questiona Valmil Hospitalar sobre:

ITEM 11 – MONITOR MULTIPARAMÉTRICO

1 - (Grifo M.A) Edital solicita: “Capaz de realizar aquisição de ECG de 12 derivações e imprimir o exame.”

O item apresentado imprime via conexão a impressora da rede, conforme descrito no manual “Envio de dados à impressora da rede; muitos comandos de impressão enviados à impressora da rede.”.

O edital solicita que:

- Capaz de realizar aquisição de ECG de 12 derivações e imprimir o exame.

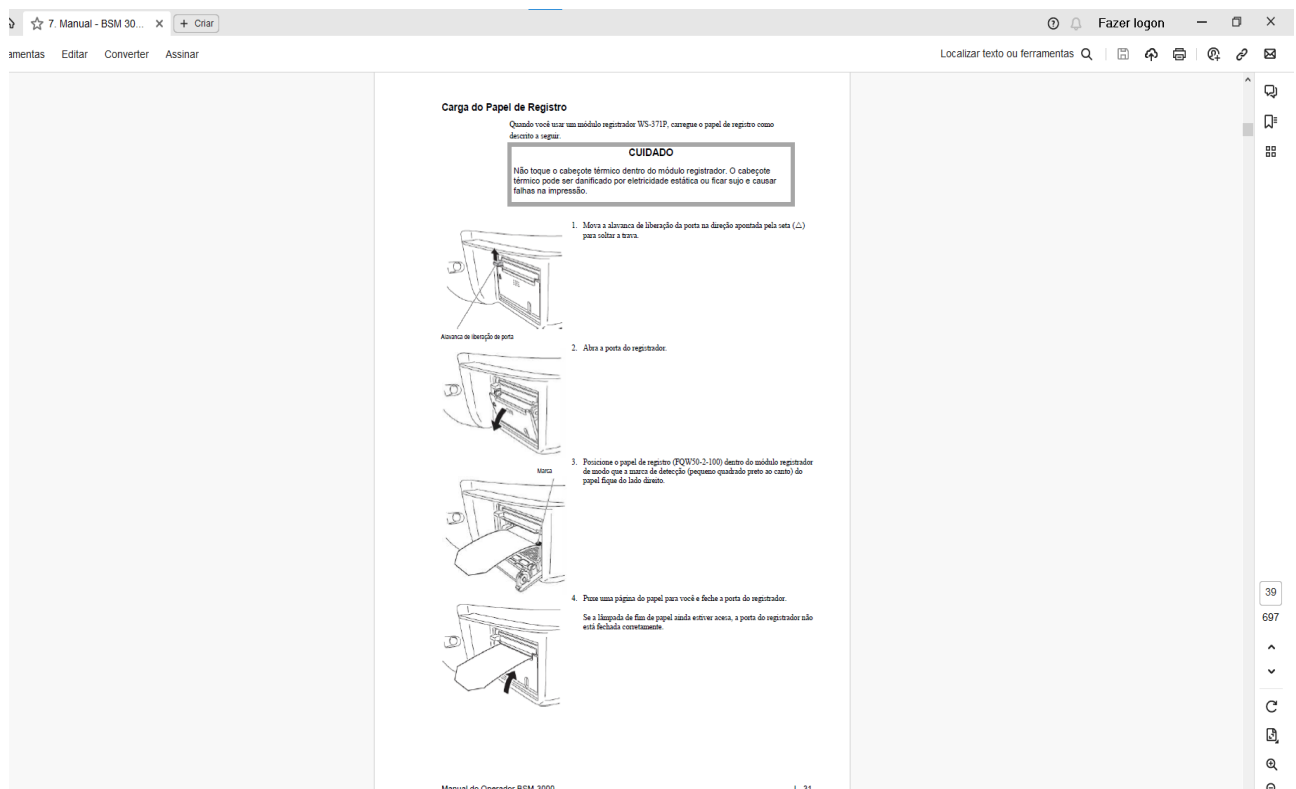
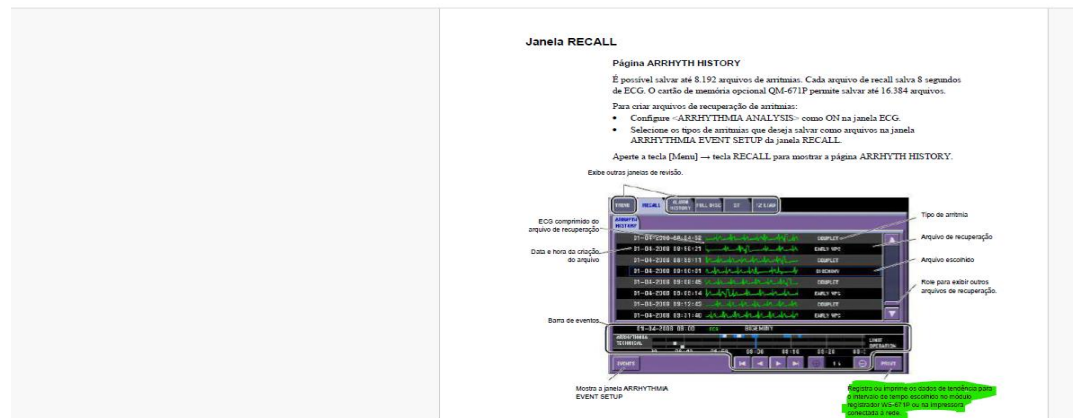

Resposta: Conforme manual, pag. 90 e 39, é capaz de imprimir pelo monitor, e, compartilhar com a rede. (atende ao edital)

2 - (Grifo M.A) O item apresenta conexão com somente central de monitores, não fala nada sobre conexão com ventiladores no manual.

O edital solicita que:

Capacidade de comunicação com outros dispositivos médicos, monitores hemodinâmicos, ventiladores etc.

Conforme manual pag. 233

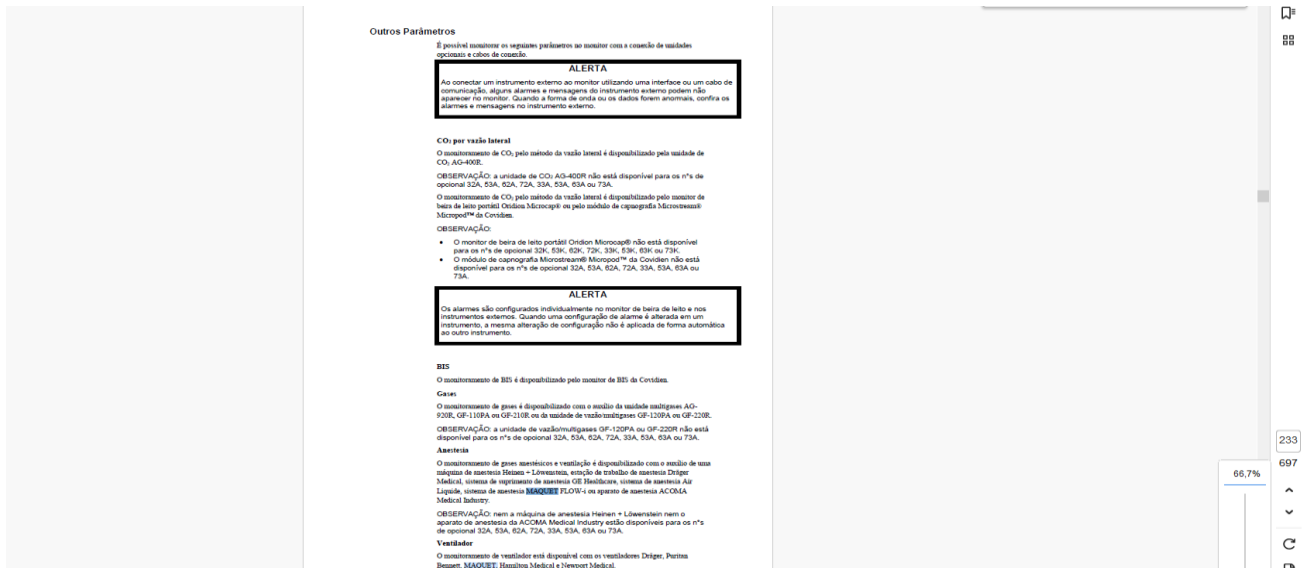

Resposta: Conforme manual, pag. 233, é capaz de comunicação, inclusive, com ventiladores. (atende ao edital).

3 - (Grifo M.A) O item possui apenas 02 pressões invasivas.

O edital solicita que:

Deve ter a possibilidade de medir ao menos 02 temperaturas; Faixa de medição de 0 a 45°C. Pressão Invasiva: 2 pressões invasivas,



Conforme catálogo, pag. 2, possui 03(IBP) pressões invasivas.

Resposta: atende ao edital.

4 - (Grifo M.A) O edital solicita: "Possibilidade de expansão para uso simultâneo de até 07 pressões invasivas."

O edital solicita que:

Possibilidade de expansão para uso simultâneo de até 07 pressões invasivas;



Conforme manual pag. 427=(Smart Expansion Unit, para 4 multi sockets AA-374P); ou seja, possui 03 + possibilidade de expansão pra mais 4...(chegando a 7 pressões invasivas).

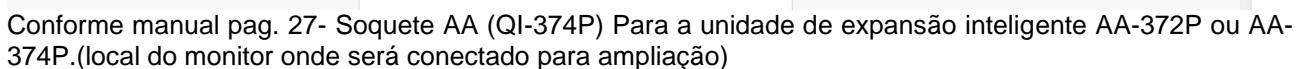

5 - (Grifo M.A) O edital solicita: “Impedância do sensor. Transmissão Neuromuscular – controle de estímulo do módulo TNM com teclas no dispositivo e em teclas virtuais no

Deve permitir a detecção de impedância do sensor. Transmissão Neuromuscular –

### Controle de estímulo do módulo TNM com teclas no dispositivo e em teclas virtuais no

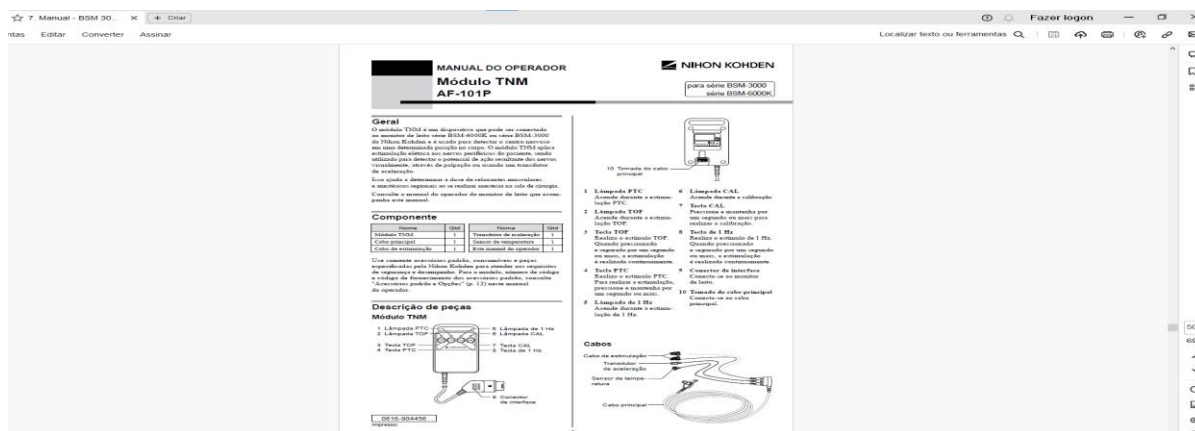

Conforme manual pag. 504- Módulo TNM AF-101P

Resposta: atende ao edital.

Parecer técnico: O equipamento ofertado pela empresa VALMIL HOSPITALAR, está em acordo com as características editalícias; sendo assim, tornam-se improcedentes, as solicitações da empresa MAH.

EDSON MARCOS GONCALVES

Equipe técnica"

Considerando a alegação da recorrente, a contrarrazão apresentada, o entendimento e parecer da equipe técnica, bem como a análise dos autos, a classificação das empresas Next Medical e Valmir Hospitalar para os itens 02 e 11 será mantida. Entretanto, identificou-se a necessidade de cancelamento do item 03, com vistas à posterior inclusão da exigência de amostra do equipamento. Esta decisão é respaldada pela complexidade do produto, cujas características são de difícil comprovação por meio de manuais e catálogos.

A inclusão da exigência de amostra visa garantir o atendimento aos requisitos técnicos e especificações do edital. Além disso, permite avaliar o desempenho do equipamento em condições reais de operação, minimizando riscos financeiros ao verificar antecipadamente a adequação do equipamento às necessidades da organização, especialmente considerando a magnitude da compra. Essa abordagem visa assegurar a qualidade, desempenho e conformidade do produto, contribuindo para uma decisão embasada e assertiva no processo de aquisição em larga escala.

### III – CONCLUSÃO

Diante do exposto, recebo o presente recurso, por ser tempestivo, negando-lhe parcialmente provimento.

Submeto à elevada apreciação do Diretor Geral, levando em consideração os apontamentos desta subscritora.

Atenciosamente,

**Andressa Folchini**

Pregoeira