

01 PLANTA BAIXA - DISTRIBUIÇÃO DOS CIRCUITOS
ESCALA 1:50

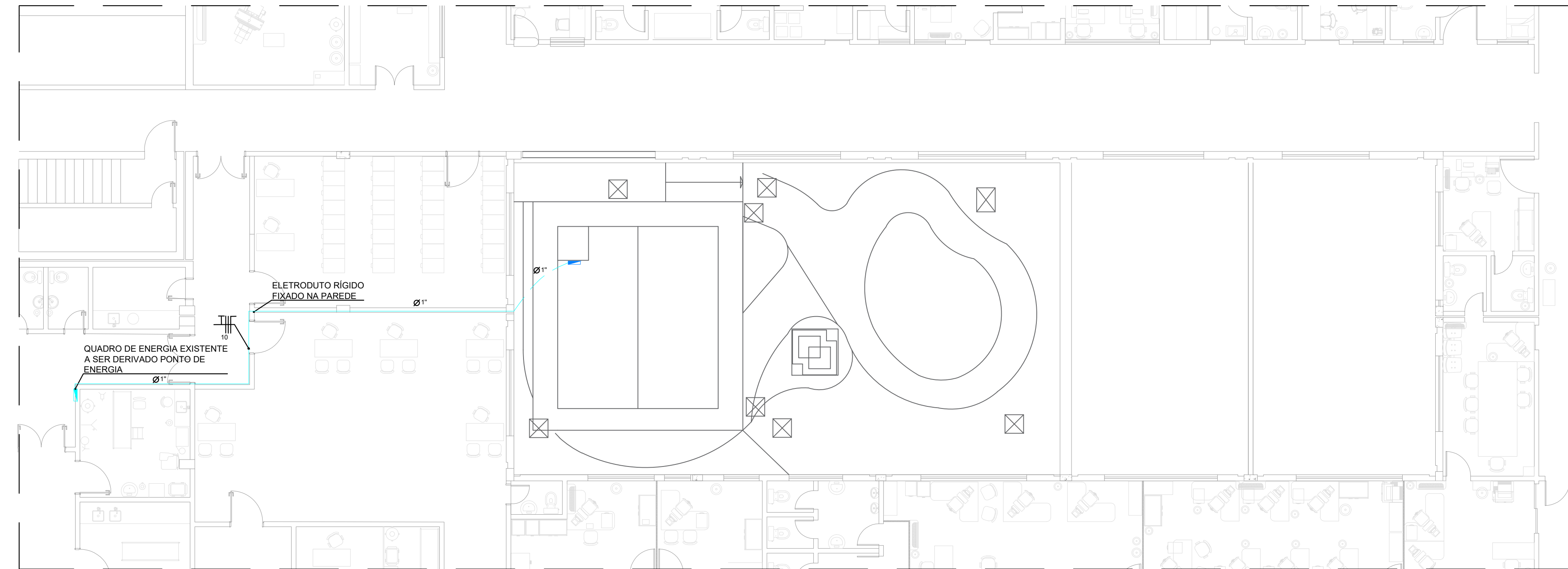

02 PLANTA BAIXA - DISTRIBUIÇÃO ATÉ O QD-1
ESCALA 1:100

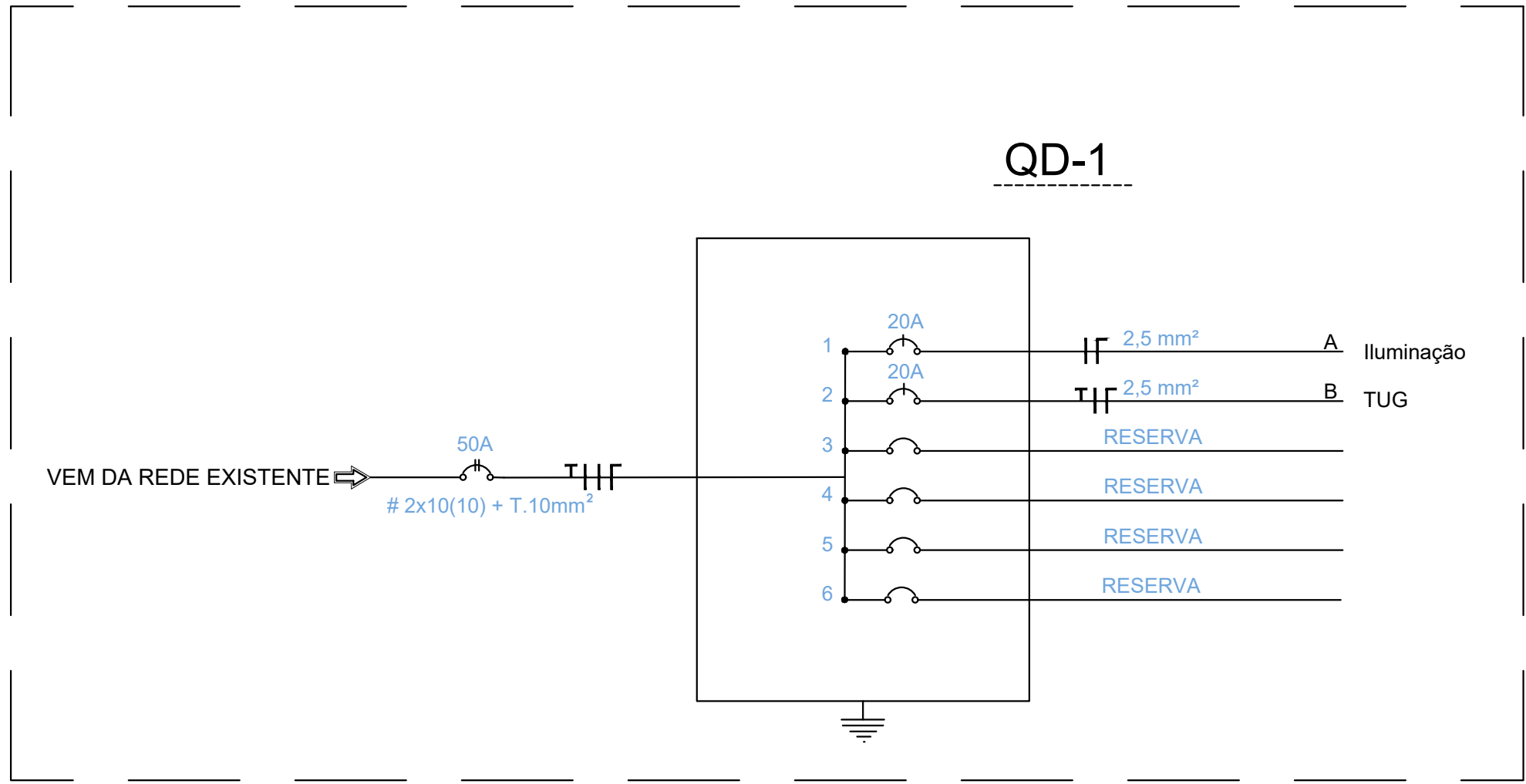

03 DIAGRAMA UNIFILAR - QD-1
S/ ESCALA

QUADRO DE CARGAS													
QUADRO	CKT	TIPO	DESCRIÇÃO	TENSÃO (V)	POTÊNCIA (VA)				CONDUTOR (mm²)	PROTEÇÃO (A)	BALANCEAMENTO		
					ILUMINAÇÃO			TOMADAS			TOTAL	A	B
					10	15	27	300					
QD-1	1	Iluminação	Geral	127	4	6	1		157	2,5	1x20	157	
	2	TUG	Geral	127				4	1.200	2,5	1x20		1.200
	3	RESERVA											
	4	RESERVA											
	5	RESERVA											
	6	RESERVA											
											TOTAL	157	1.200

SIMBOLOGIA	
	TOMADA BAIXA 127V (h: 0,30m)
	TOMADA ALTA 127V (h: 2,00m)
	INTERRUPTOR DUPLO E LUMINÁRIA A QUAL ESTÁ LIGADO (h: 1,30m)
	QUADRO DE DISTRIBUIÇÃO A SER INSTALADO
	LUMINÁRIA DE LED
	CAIXA DE PASSAGEM DE CONCRETO 40X40CM
	REPRESENTAÇÃO DO CIRCUITO
	ELETRODUTO RÍGIDO 3/4" PASSANDO PELO TETO/PAREDE
	ELETRODUTO RÍGIDO 3/4" ENTERRADO
	CONDUTOR NEUTRO NO ELETRODUTO
	CONDUTOR FASE NO ELETRODUTO
	CONDUTOR TERRA NO ELETRODUTO
	CONDUTOR RETORNO DE FASE NO ELETRODUTO
14 100VA	NÚMERO DO CIRCUITO / POTÊNCIA MÁX. DO COMPONENTE

- NOTAS:
- Todos os cabos não cotados são de 2,5mm²;
 - Todos os eletrodutos não cotados são de 3/4";
 - Todas as tomadas não cotadas com tensão de 127V têm potência máxima de 300VA;
 - Instalar QD-1 com capacidade mínima de 6 disjuntores;
 - Barramento de 50A;

PROJETO ELÉTRICO E SPDA



CONTEUDO
PROJETO ELÉTRICO CENTRO ECUMÊNICO

DIRETORIA DE
PLANEJAMENTO
FÍSICO

OBRA: CENTRO ECUMÊNICO DO HOSPITAL UNIVERSITÁRIO DO OESTE DO PARANÁ - CASCAVEL/PR.
ENDEREÇO: AV. TANCREDO NEVES, Nº3224, SANTO ONOFRE, CASCAVEL - PR

EMPRESA: DIRETORIA DE PLANEJAMENTO FÍSICO
ENDEREÇO: RUA UNIVERSITÁRIA, Nº1619, BAIRRO UNIVERSITÁRIO, CASCAVEL - PR
CNPJ: 76.680.337/0001-64
E-MAIL: OBRAS@UNIOESTE.BR
TELEFONE: (45) 3220-5714

AUTOR DO PROJETO

PAULO HENRIQUE GRIS
CREA: 128.634/D

PROPRIETÁRIO

UNIVERSIDADE ESTADUAL DO OESTE DO PARANÁ
CNPJ: 76.680.337/0001-64

DESENHO
LUCAS BROGLIO

ESCALA
INDICADA

DATA
23/09/21

PRANCHA
01

elét



1. Responsável Técnico

PAULO HENRIQUE GRIS

Título profissional:

ENGENHEIRO CIVIL

RNP: **1711561894**

Carteira: **PR-128634/D**

2. Dados do Contrato

Contratante: **UNIVERSIDADE ESTADUAL DO OESTE DO PARANÁ**

CNPJ: **78.680.337/0001-84**

R UNIVERSITARIA, 1619

UNIVERSITARIO - CASCAVEL/PR 85819-110

Contrato: 1

Celebrado em: 11/03/2019

Tipo de contratante: Pessoa Jurídica (Direito Público) brasileira

Ação Institucional: Órgão Público (Servidor/Empregado)

3. Dados da Obra/Serviço

AV PRESIDENTE TANCREDO NEVES, 3224

SANTA CRUZ - CASCAVEL/PR 85806-470

Data de Início: 02/08/2021

Previsão de término: 29/04/2022

Coordenadas Geográficas: -24,973773 x -53,494794

Finalidade: Religioso

Proprietário: **HOSPITAL UNIVERSITÁRIO DO OESTE DO PARANÁ**

CNPJ: **78.680.337/0007-70**

4. Atividade Técnica

Elaboração

[Elaboração de orçamento] de *edificação em materiais mistos*

Quantidade

Unidade

32,48

M2

[Projeto arquitetônico] de *edificação em materiais mistos*

32,48

M2

[Projeto de instalações] de *instalações elétricas em baixa tensão*

32,48

M2

[Projeto de instalações] de *sistema de água potável*

32,48

M2

[Projeto de instalações] de *estrutura metálica para edificação*

32,48

M2

[Projeto de instalações] de *prevenção e combate a incêndio e pânico*

32,48

M2

[Projeto de instalações] de *fundações profundas em estacas de concreto moldadas in loco*

32,48

M2

Fiscalização

[Fiscalização de obra] de *edificação em materiais mistos*

Quantidade

Unidade

32,48

M2

Após a conclusão das atividades técnicas o profissional deverá proceder a baixa desta ART

5. Observações

OBRA DO ESPAÇO ECUMÊNICO NO HOSPITAL UNIVERSITÁRIO DO OESTE DO PARANÁ

6. Declarações

Acessibilidade: Declara a aplicabilidade das regras de acessibilidade previstas nas normas técnicas da ABNT, na legislação específica e no Decreto nº 5.296, de 2 de dezembro de 2004, às atividades profissionais acima relacionadas.

7. Assinaturas

Documento assinado eletronicamente por PAULO HENRIQUE GRIS, registro Crea-PR PR-128634/D, na área restrita do profissional com uso de login e senha, na data 23/09/2021 e hora 11h01.

UNIVERSIDADE ESTADUAL DO OESTE DO PARANÁ - CNPJ: 78.680.337/0001-84

8. Informações

- A ART é válida somente quando quitada, conforme informações no rodapé deste formulário ou conferência no site www.crea-pr.org.br.
- A autenticidade deste documento pode ser verificada no site www.crea-pr.org.br ou www.confea.org.br
- A guarda da via assinada da ART será de responsabilidade do profissional e do contratante com o objetivo de documentar o vínculo contratual.

Acesso nosso site www.crea-pr.org.br

Central de atendimento: 0800 041 0067



CREA-PR
Conselho Regional de Engenharia
e Agronomia do Paraná

Valor da ART: R\$ 88,78

Registrada em : 05/10/2021

Valor Pago: R\$ 88,78

Nosso número: 2410101720214772709

