

06 PLANTA BAIXA  
ESCALA 1:50

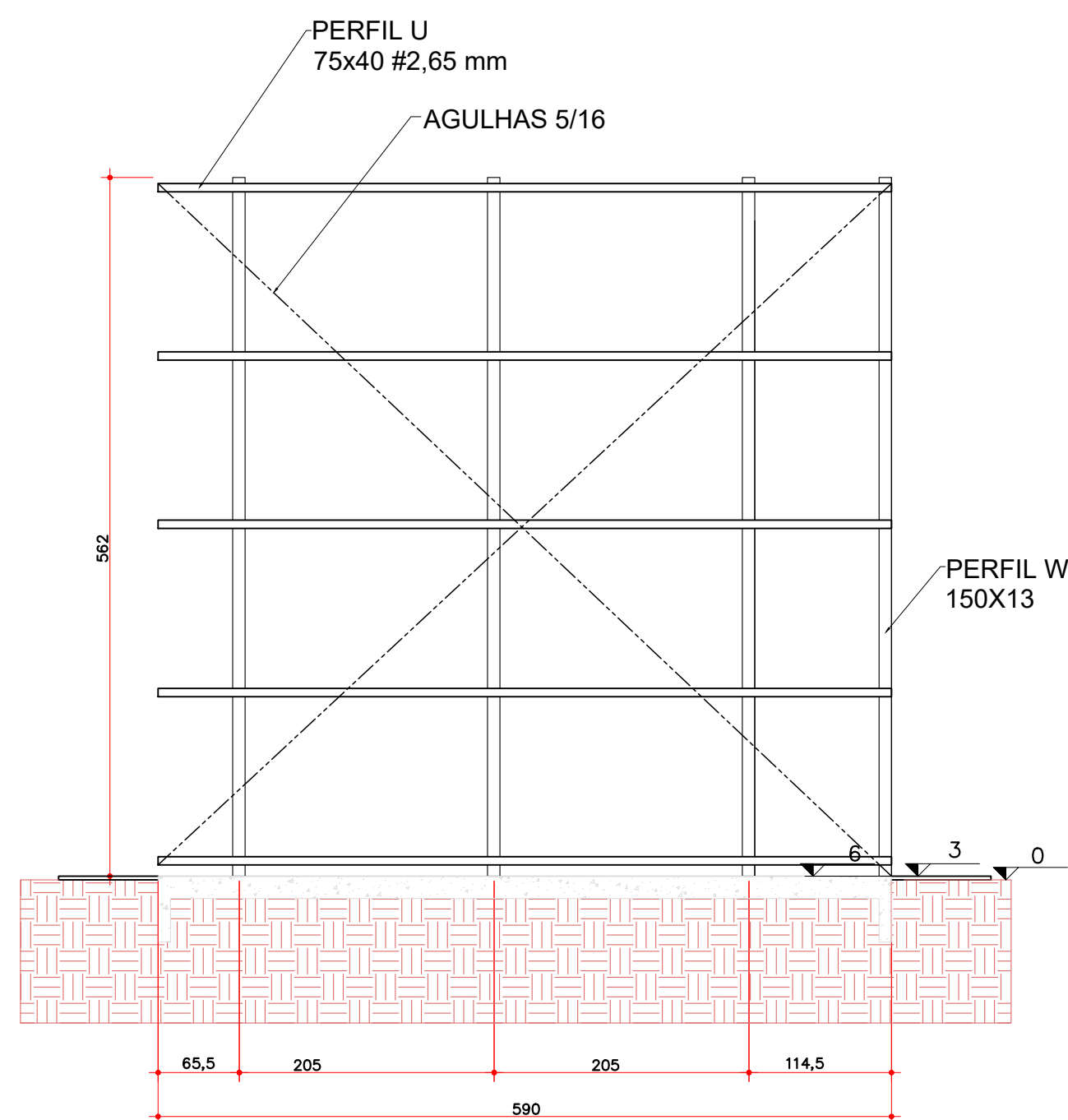

08 VISTA B  
ESCALA 1:50

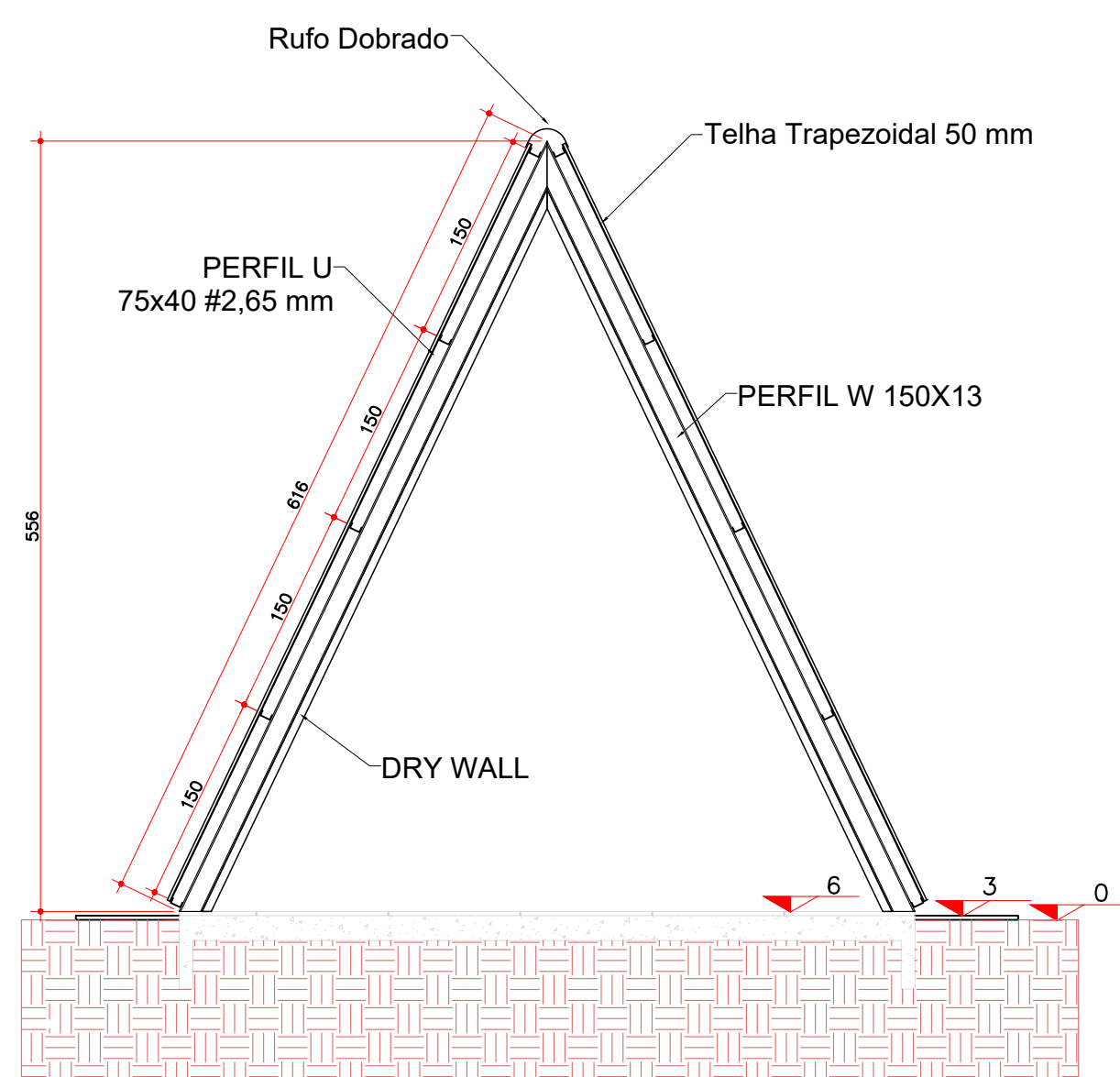

10 CORTE 1  
ESCALA 1:50

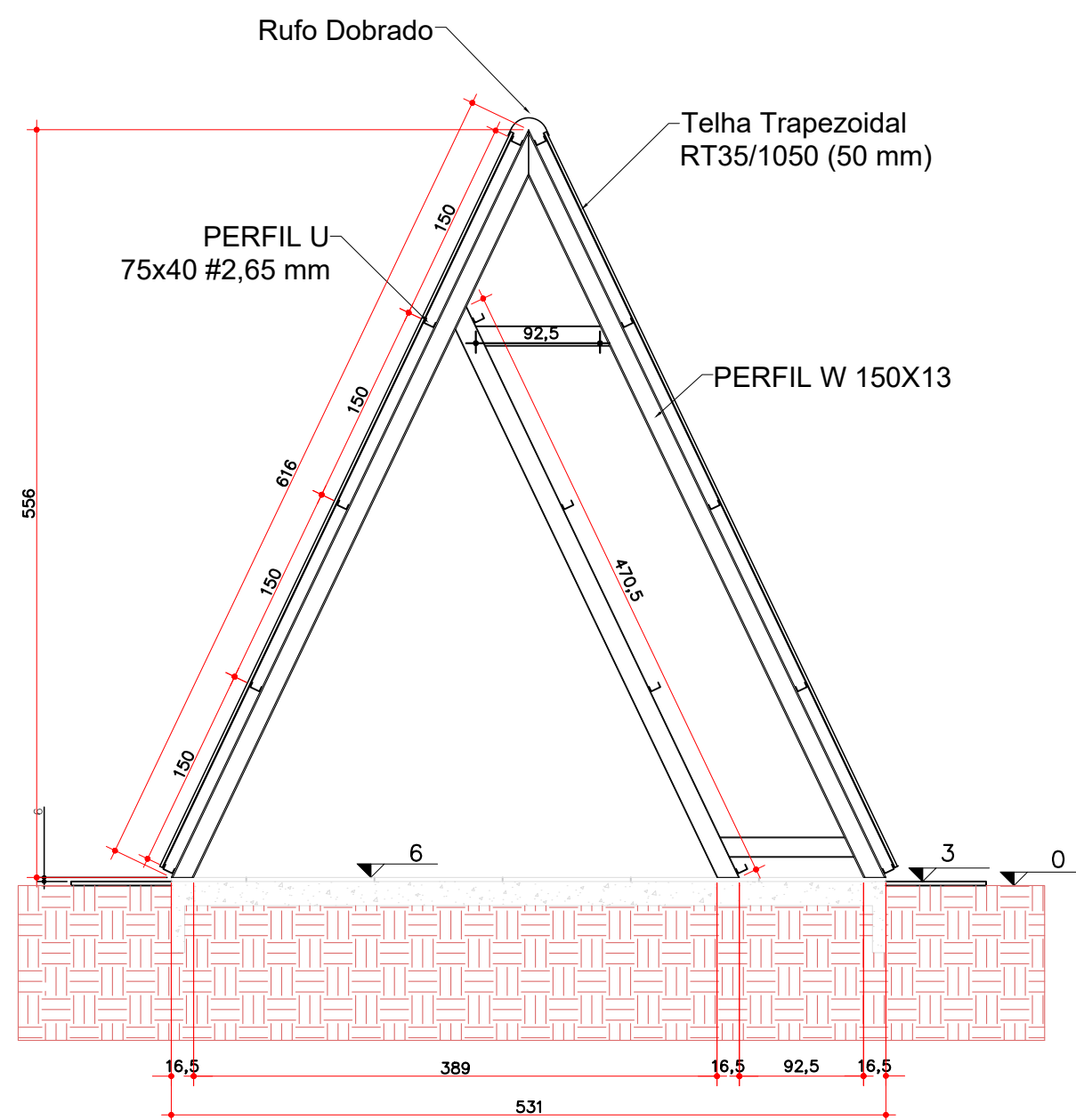

07 VISTA A  
ESCALA 1:50

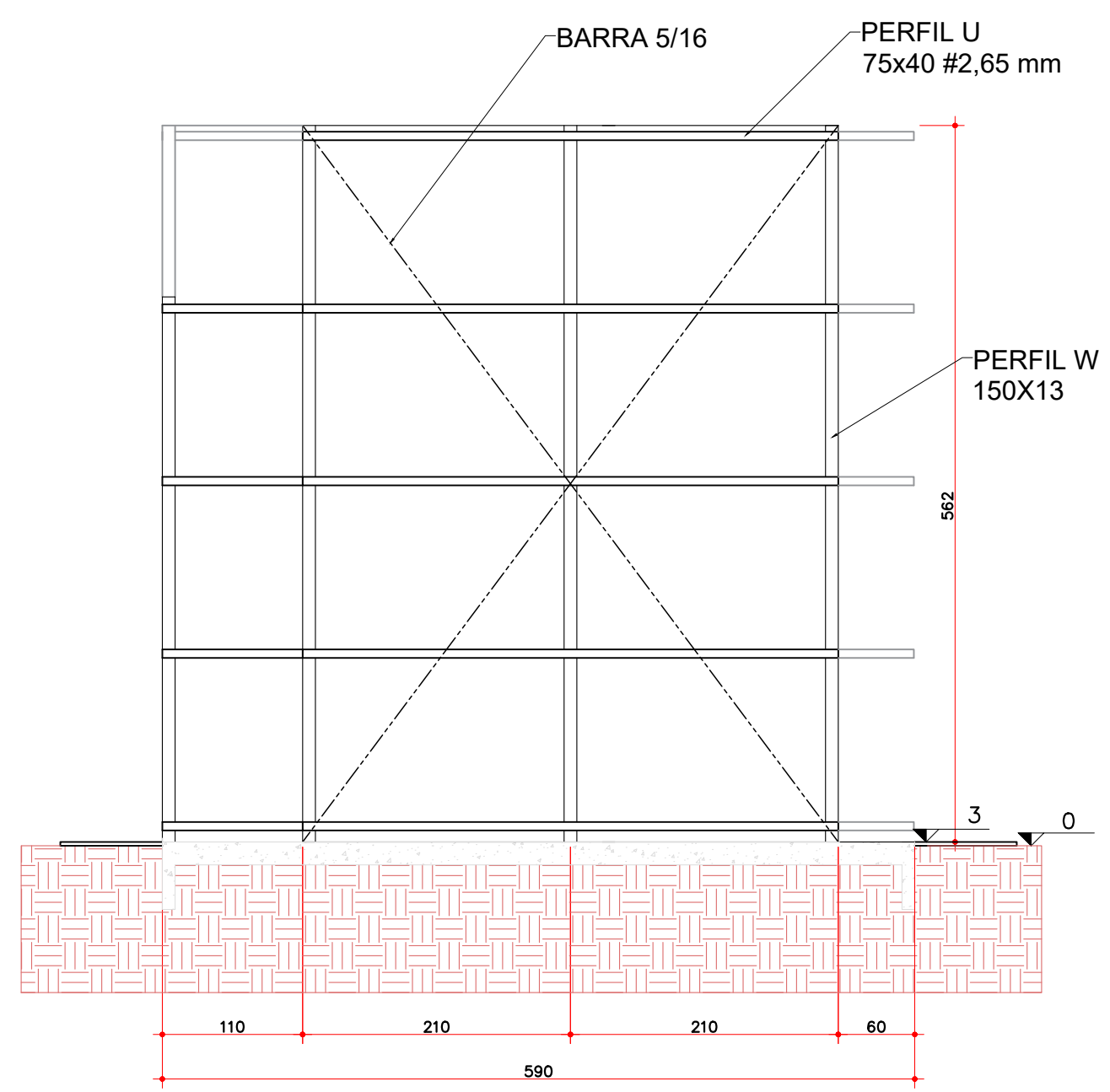

09 VISTA C  
ESCALA 1:50

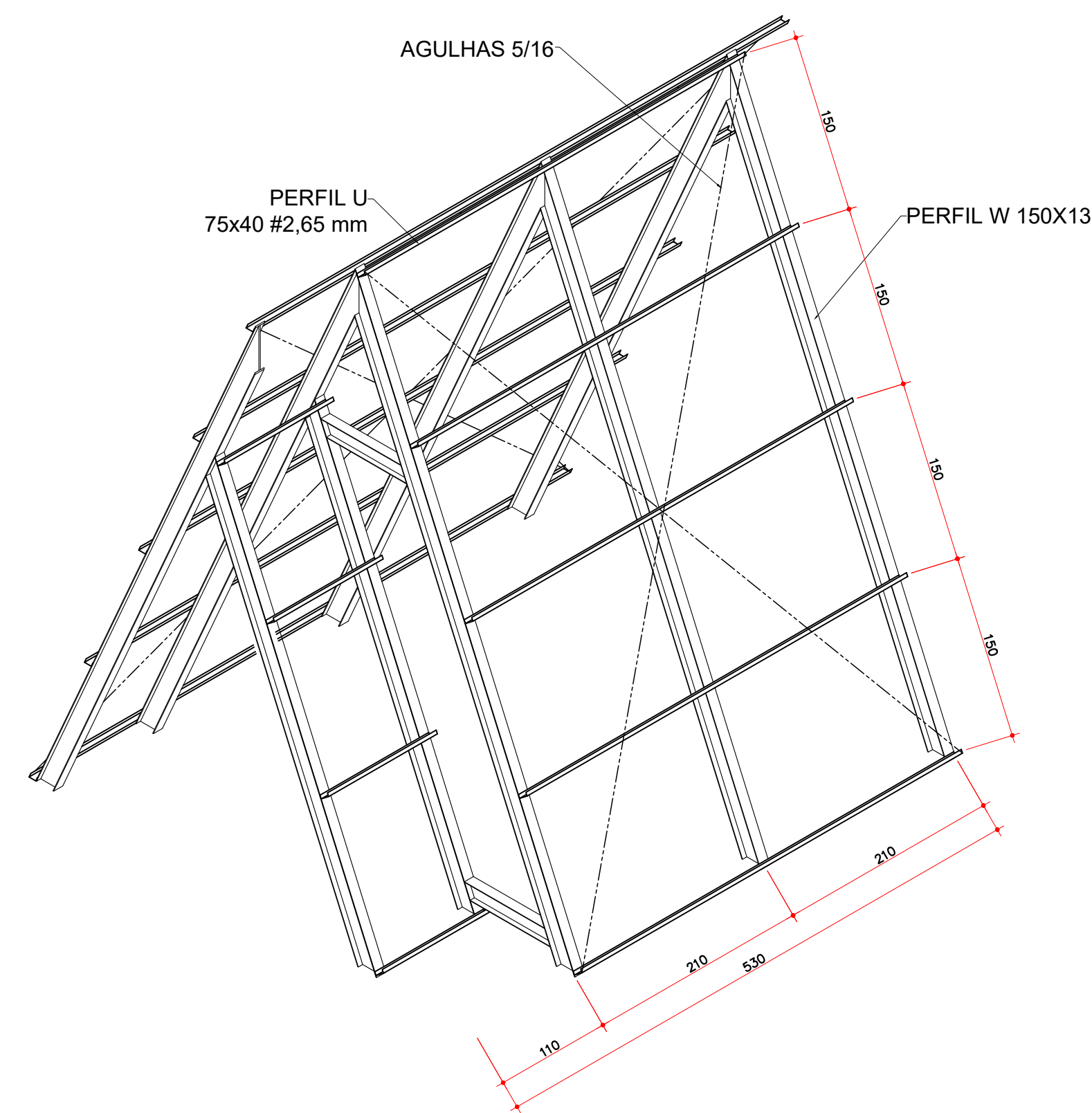

11 REPRESENTAÇÃO 3D  
SEM ESCALA

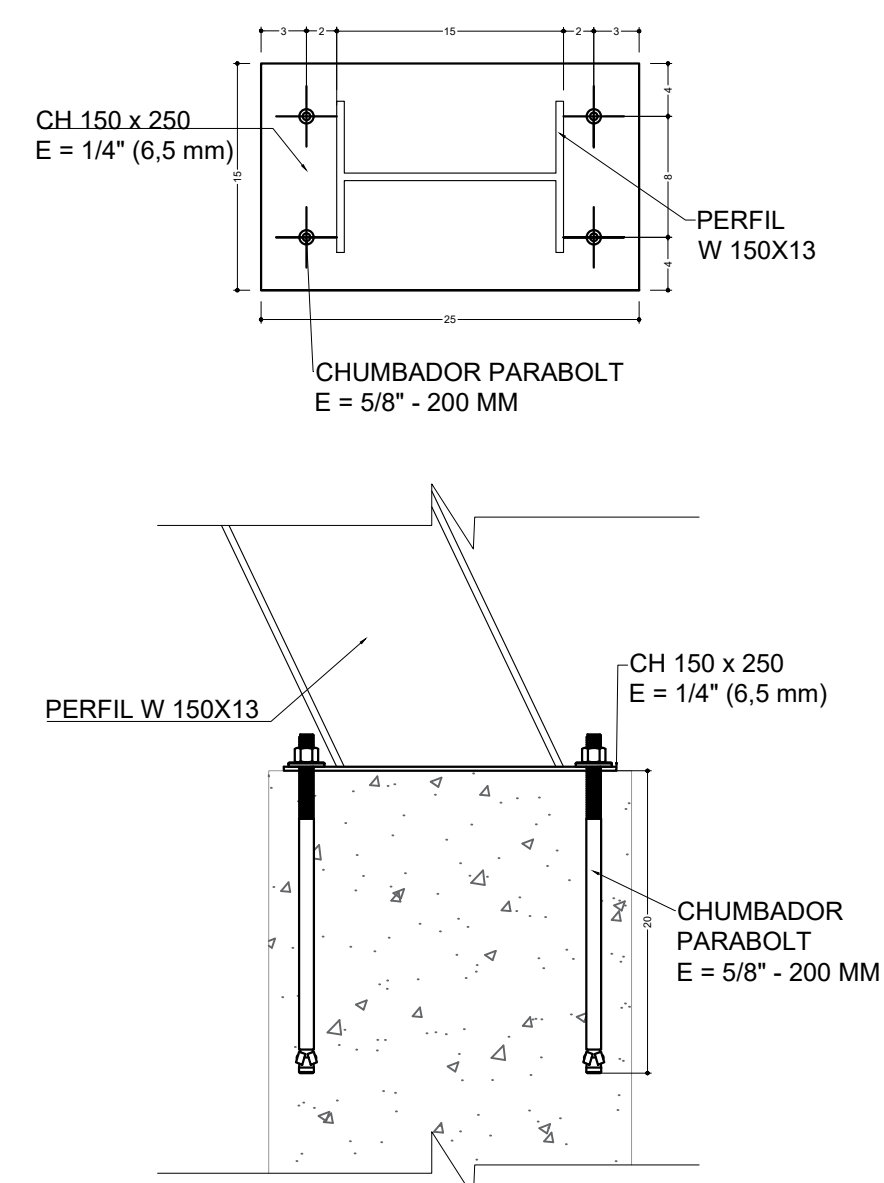

12 DETALHE CHUMBADOR  
ESCALA 1:20

TABELA RESUMO - GERAL					
MATERIAL		SÉRIE	PERFIL	COMPRIMENTO	PESO
TIPO	DESIGNAÇÃO			PERFIL	PERFIL
				(M)	(KG)
AÇO LAMINADO	A-36 250MPa	PERFIL ESTRUTURAL	W 150x13	54,37	706,81
		BARRA REDONDA	Ø 5/16"	30,32	118,21
AÇO DOBRADO	F-32/Q-32	PERFIL UDC	C 75 x 38 x 2,65	54,90	187,21
TOTAL					905,84

## PROJETO ESTRUTURAL



CONTEÚDO  
ESTRUTURA METÁLICA E DETALHES

OBRA - CENTRO ECUMÊNICO DO HOSPITAL UNIVERSITÁRIO DO OESTE DO PARANÁ - CASCAVEL/PR.  
ENDEREÇO: AV. TANCREDO NEVES, Nº3224, SANTO ONOFRE, CASCAVEL - PR

EMPRESA: DIRETORIA DE PLANEJAMENTO FÍSICO  
ENDEREÇO: RUA UNIVERSITÁRIA, Nº1619, BAIRRO UNIVERSITÁRIO, CASCAVEL - PR  
CNPJ: 76.680.337/0001-94  
E-MAIL: OBRAS@UNIOESTE.BR  
TELEFONE: (45) 3220-5714

AUTOR DO PROJETO

ENGº PAULO HENRIQUE GRIS  
CREA: 128.634/D

PROPRIETÁRIO

UNIVERSIDADE ESTADUAL DO OESTE DO PARANÁ  
CNPJ: 76.680.337/0001-94

DESENHO  
LUCAS BROGLIO

ESCALA  
INDICADO

PRANCHA  
04  
DATA  
23/09/21  
02

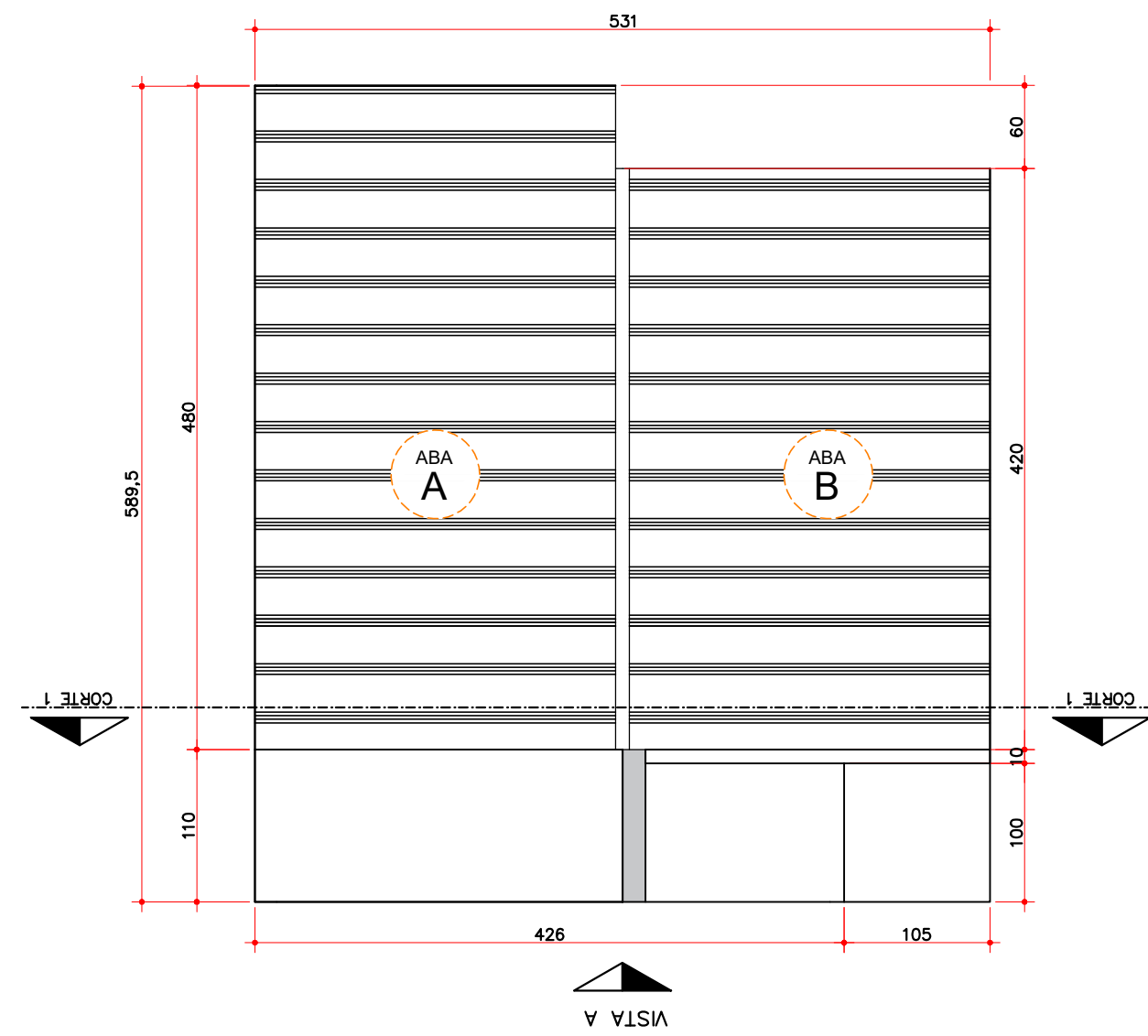

13 PLANTA BAIXA  
ESCALA 1:50

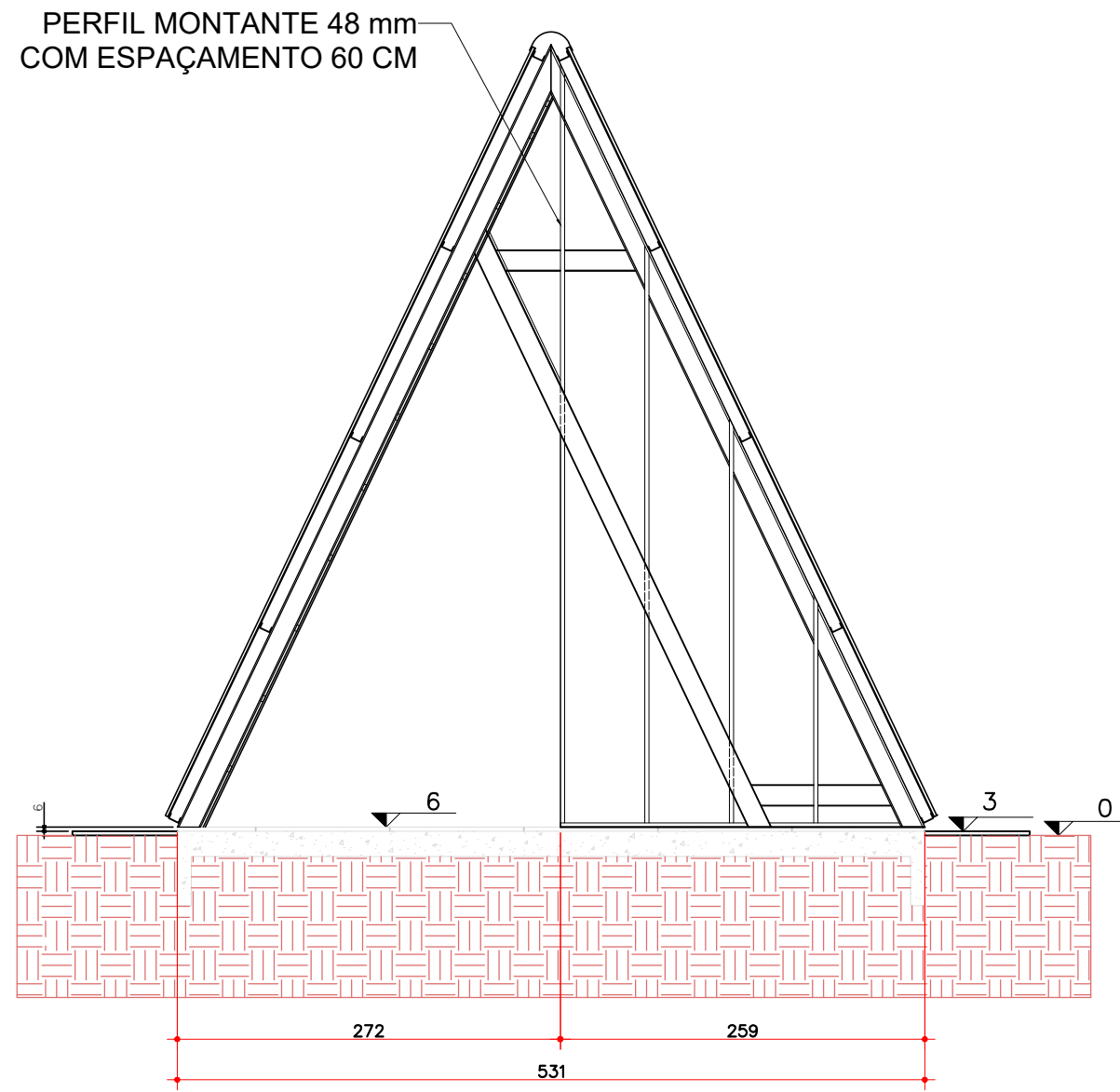

14 VISTA A - ESTRUTURA DRY WALL  
ESCALA 1:50

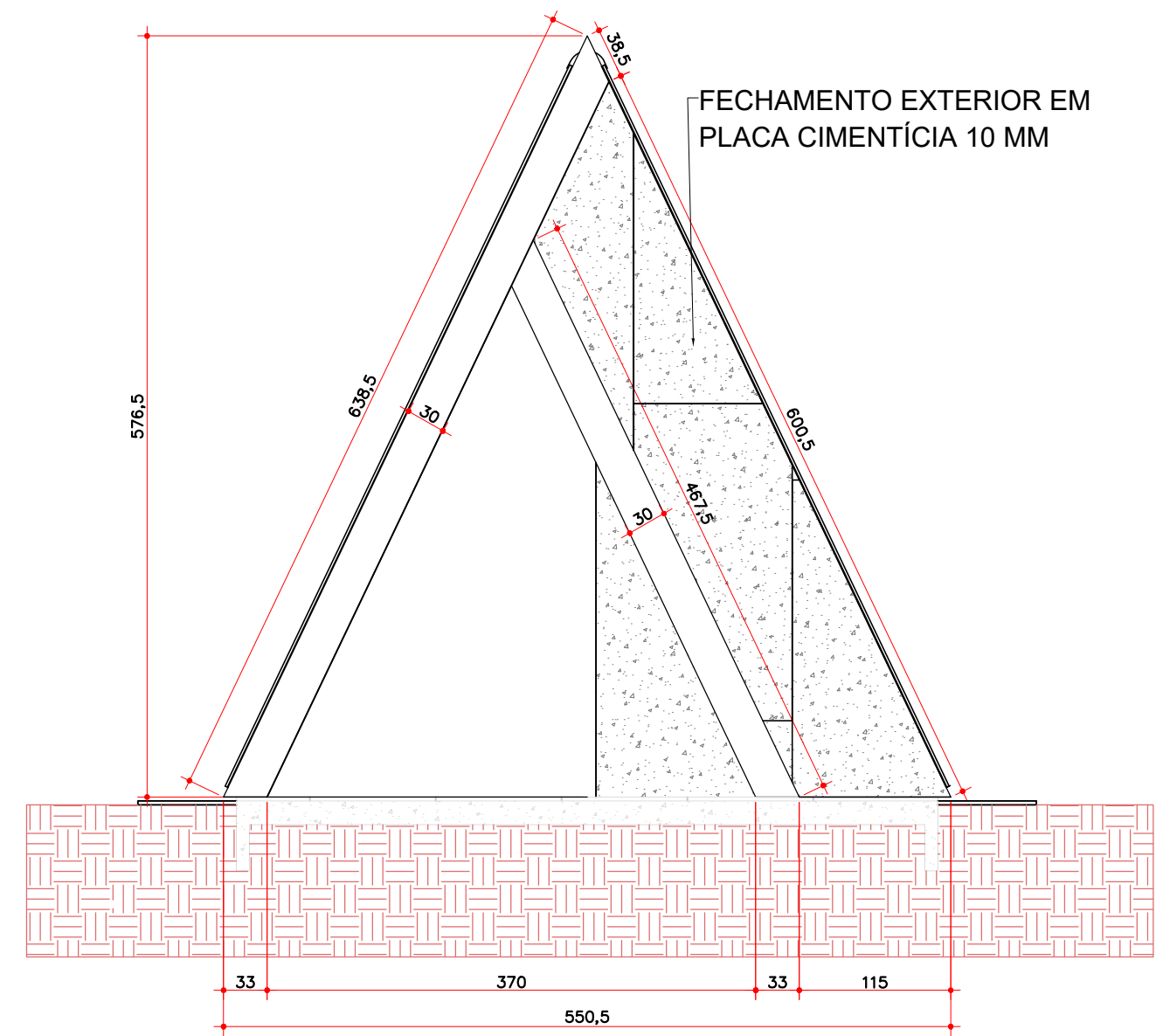

15 VISTA A - FECHAMENTO  
ESCALA 1:50

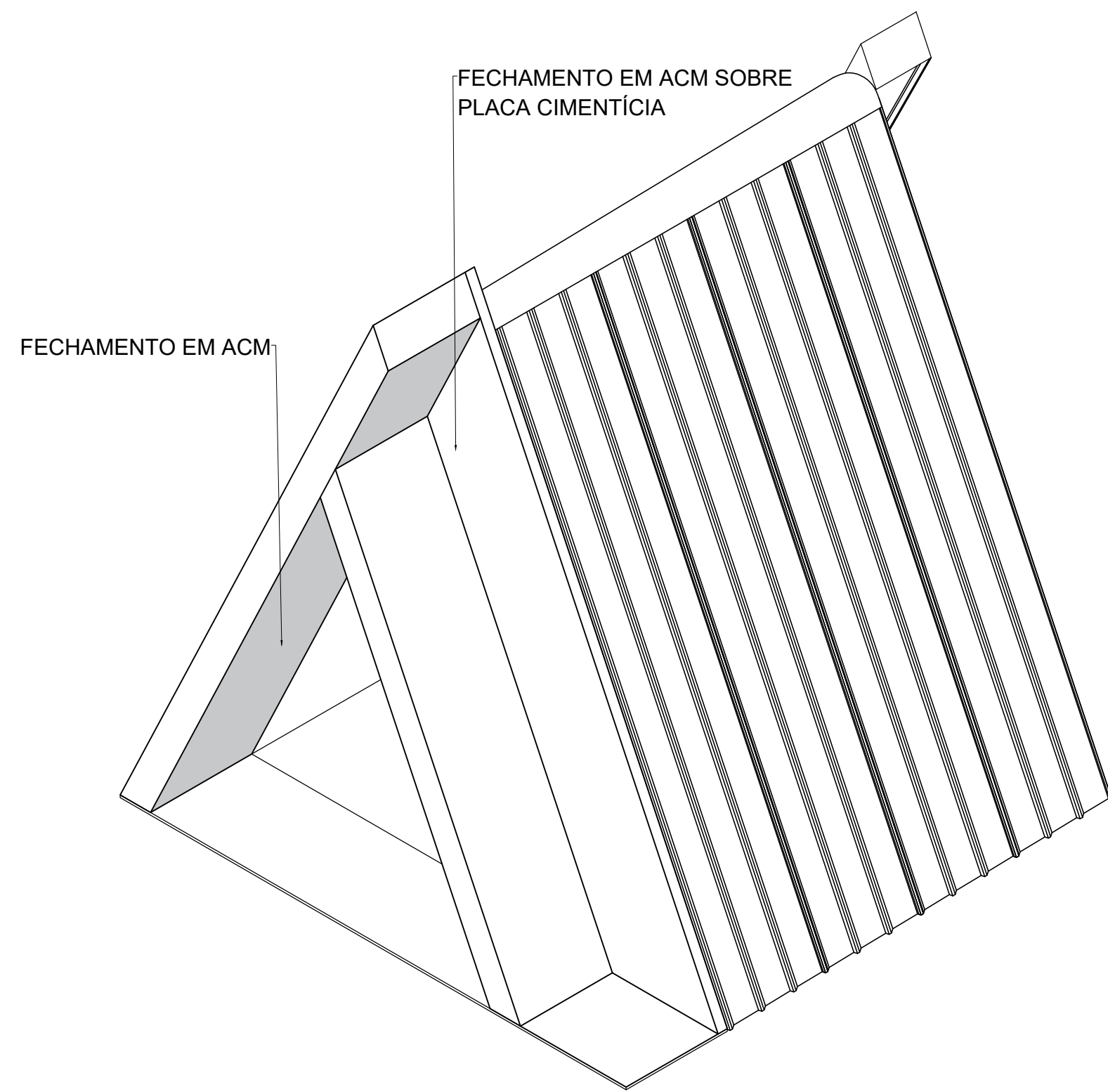

16 REPRESENTAÇÃO FRONTAL 3D  
SEM ESCALA

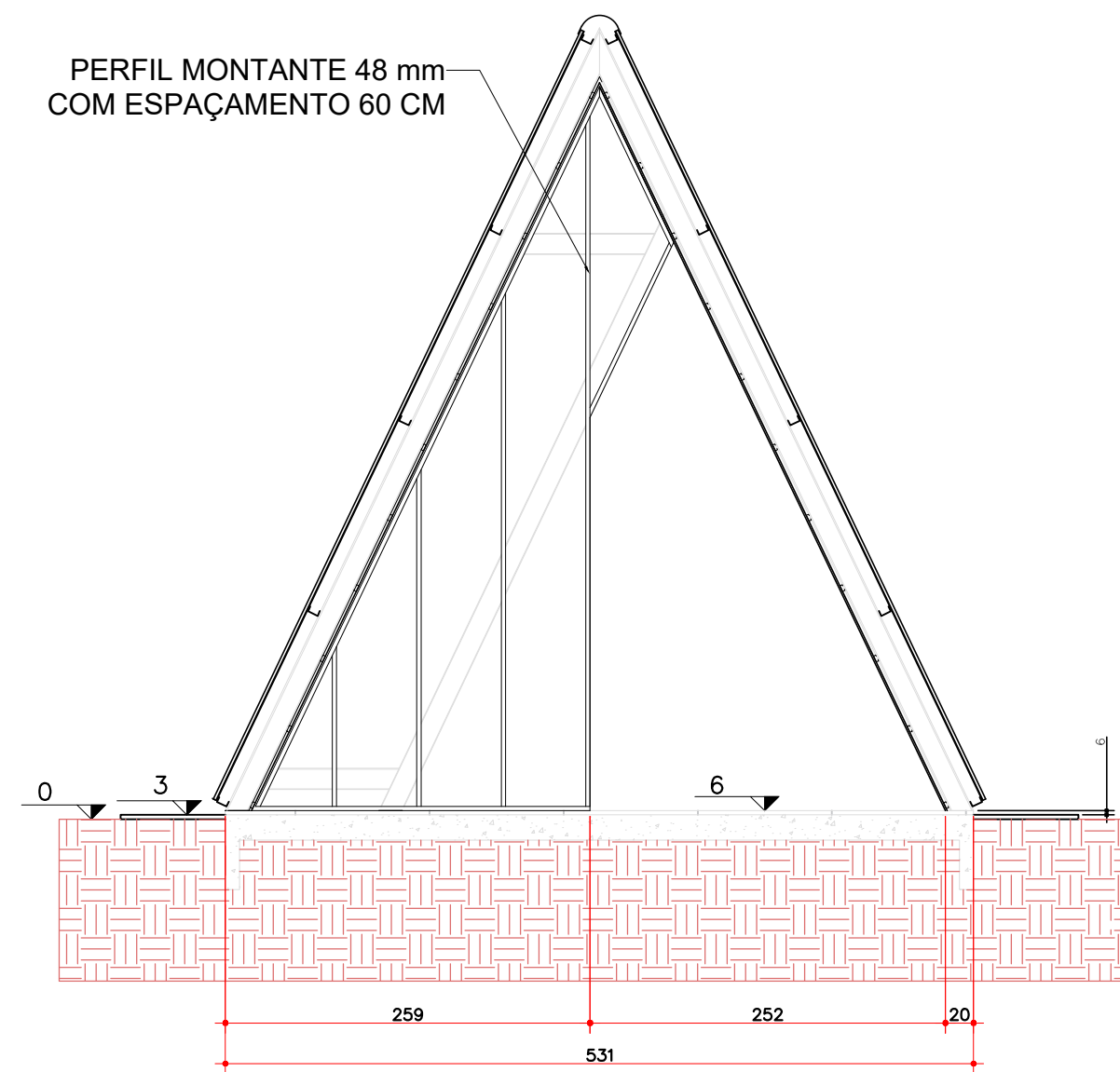

17 CORTE 1 - VISTA INTERNA ENTRADA  
ESCALA 1:50

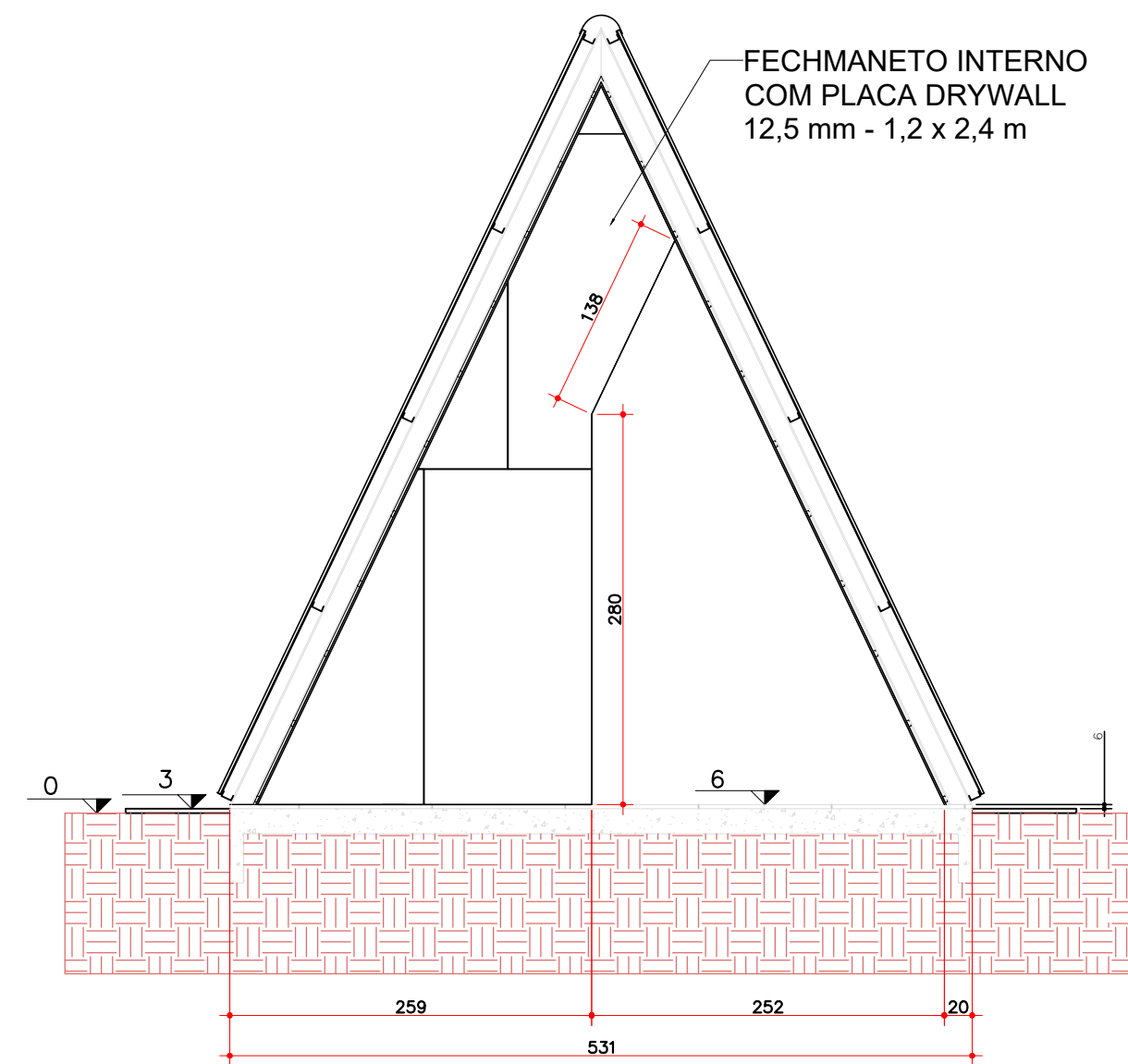

18 CORTE 1 - VISTA INTERNA ENTRADA  
ESCALA 1:50

## PROJETO ESTRUTURAL



unioeste

Universidade Estadual do Oeste do Paraná

CONTEÚDO  
DETALHES

DIRETORIA DE  
PLANEJAMENTO  
FÍSICO

OBRA  
OBRA - CENTRO ECUMÊNICO DO HOSPITAL UNIVERSITÁRIO DO OESTE DO PARANÁ  
- CASCAVEL/PR.  
ENDEREÇO: AV. TANCREDO NEVES, Nº3224, SANTO ONOFRE, CASCAVEL - PR

EMPRESA: DIRETORIA DE PLANEJAMENTO FÍSICO  
ENDEREÇO: RUA UNIVERSITÁRIA, Nº1619, BAIRRO UNIVERSITÁRIO, CASCAVEL - PR  
CNPJ: 76.680.337/0001-64  
E-MAIL: OBRAS@UNIOESTE.BR  
TELEFONE: (45) 3220-5714

AUTOR DO PROJETO

ENGº PAULO HENRIQUE GRIS  
CREA: 128.634/D

PROPRIETÁRIO

UNIVERSIDADE ESTADUAL DO OESTE DO PARANÁ  
CNPJ: 76.680.337/0001-64

DESENHO  
LUCAS BROGLIO

ESCALA  
INDICADA

PRANCHA  
04  
03  
23/09/21



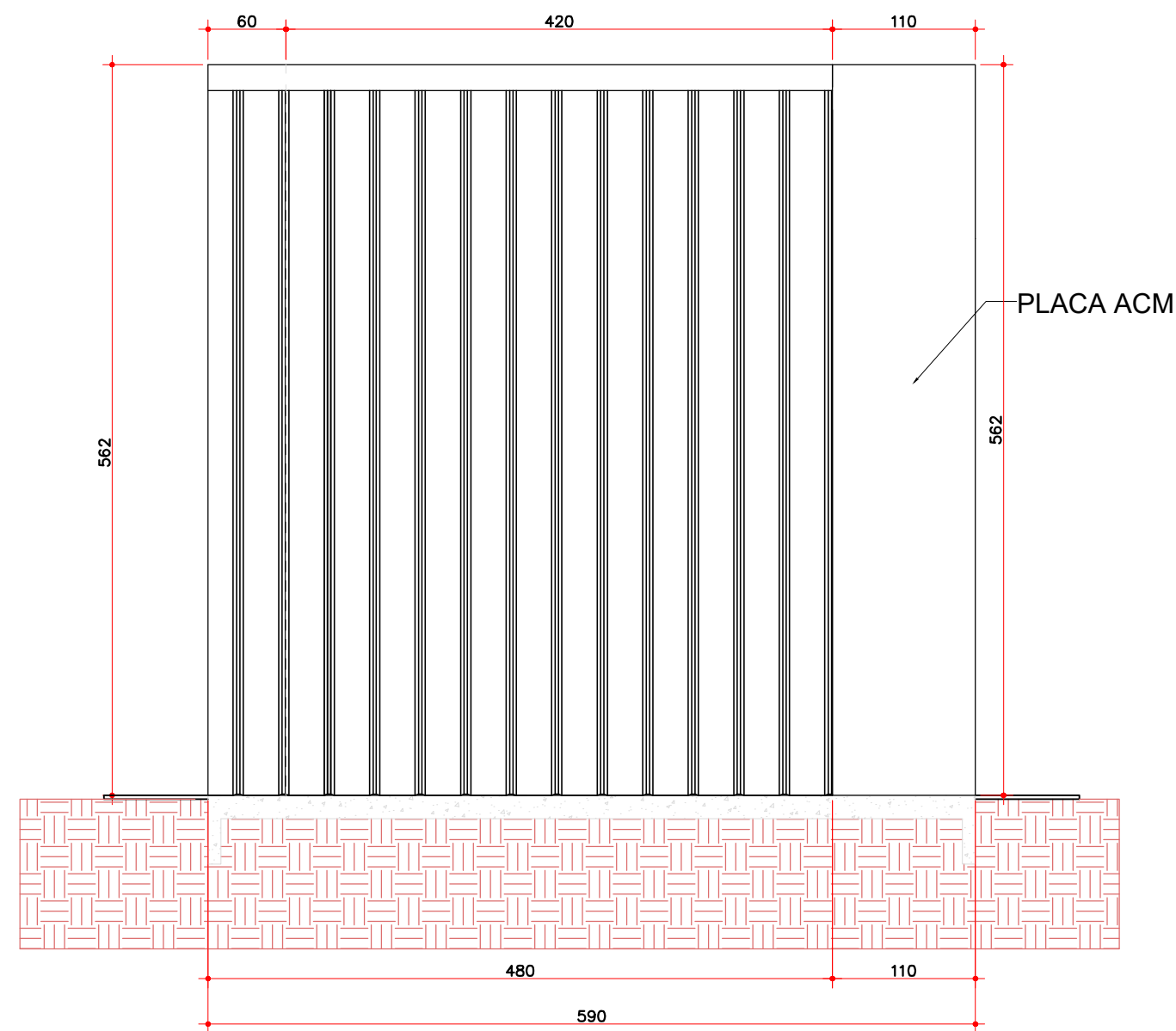

19 VISTA ABA A  
ESCALA 1:50

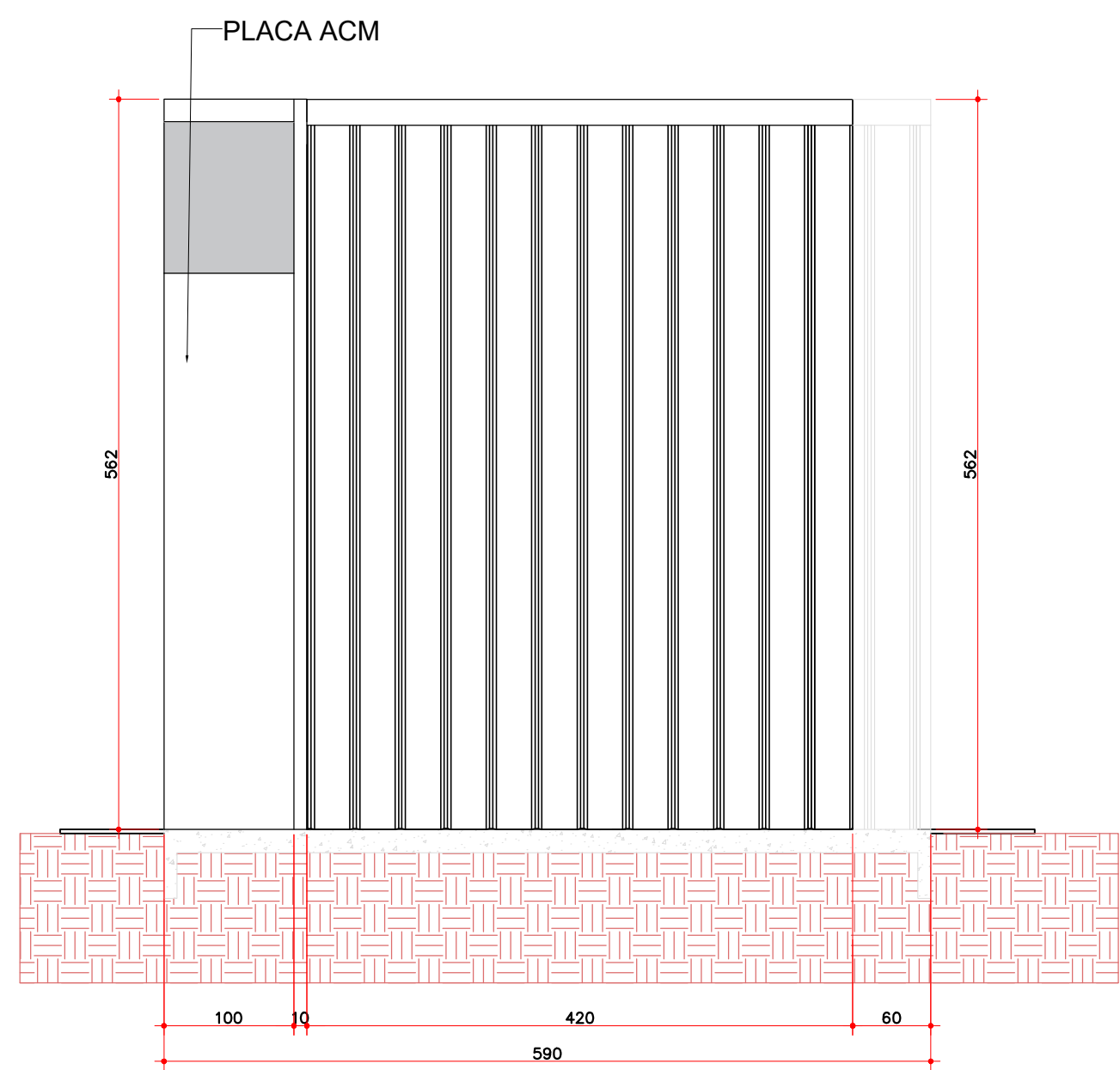

19 VISTA ABA B  
ESCALA 1:50

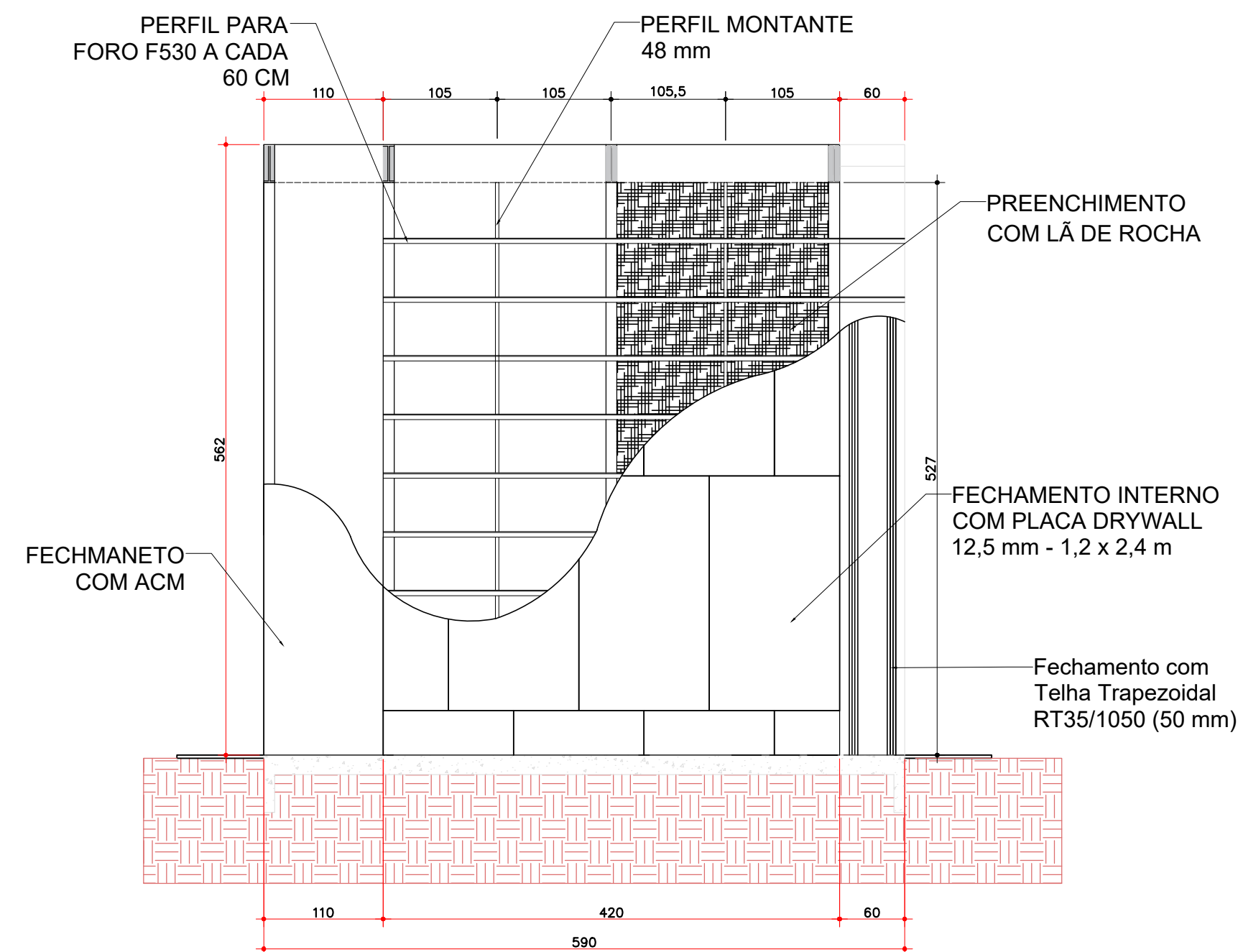

20 VISTA INTERNA - ABA A  
ESCALA 1:50

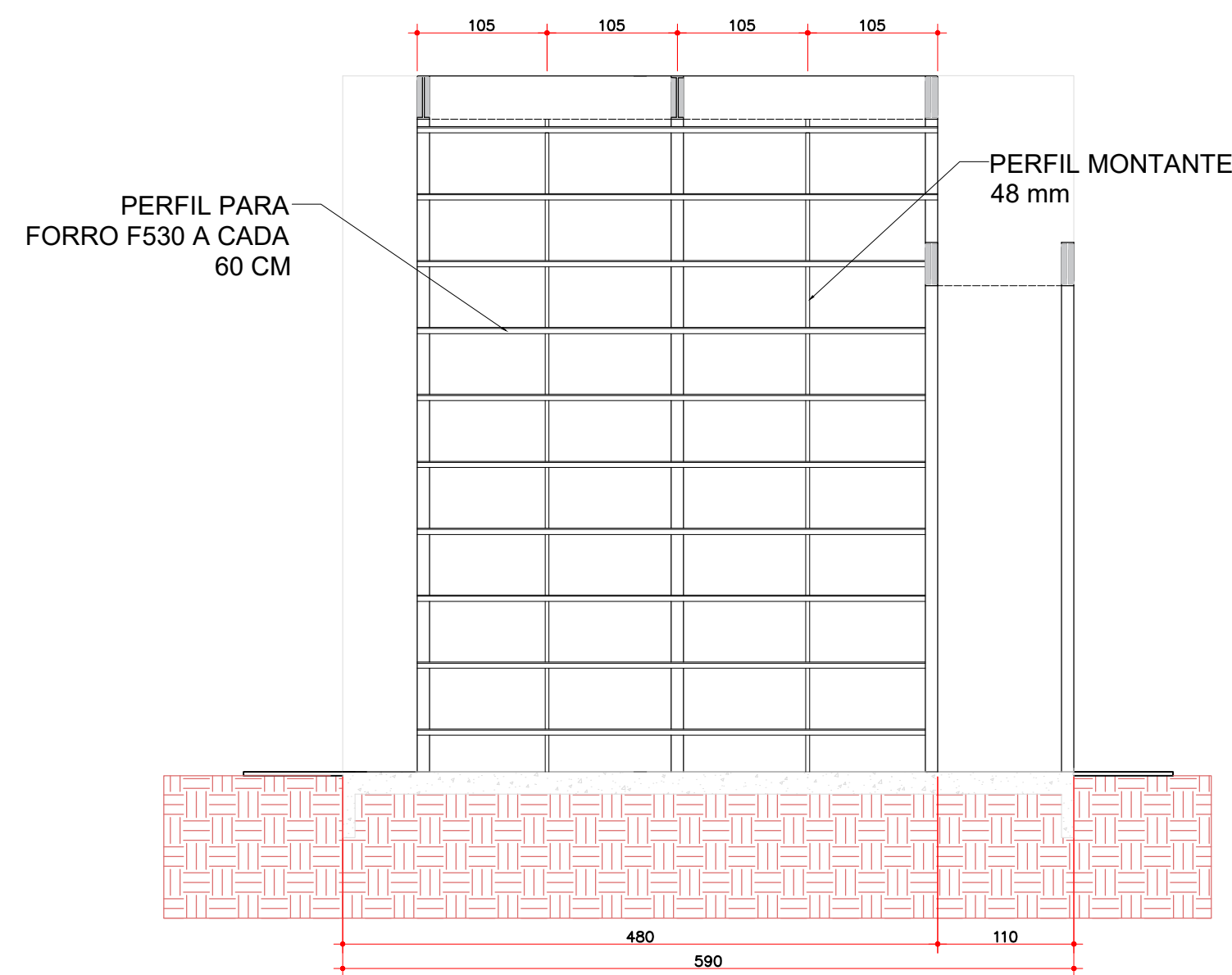

20 VISTA INTERNA - ABA B  
ESCALA 1:50

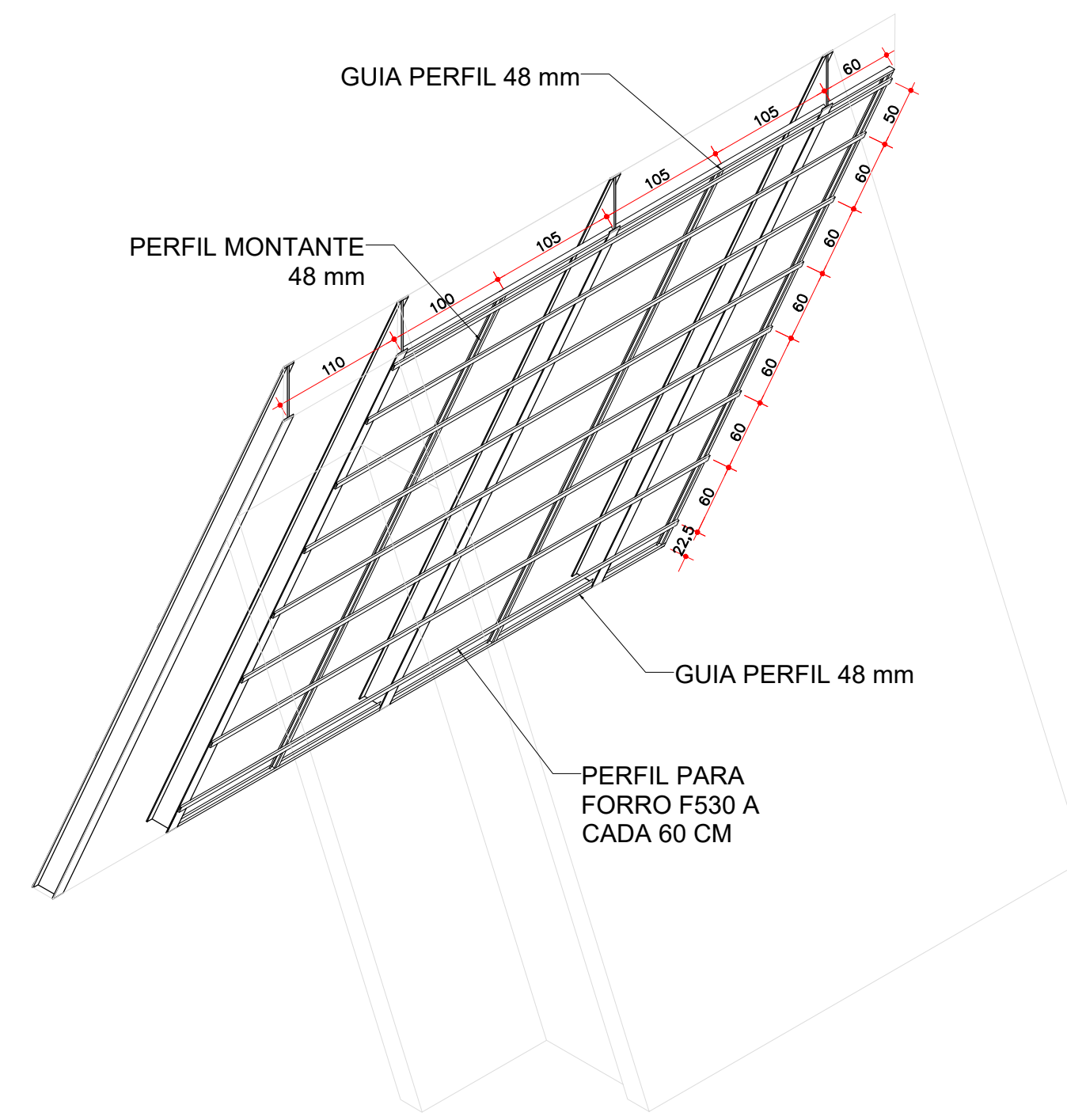

21 VISTA EM PERSPECTIVA ABA A  
ESCALA 1:50

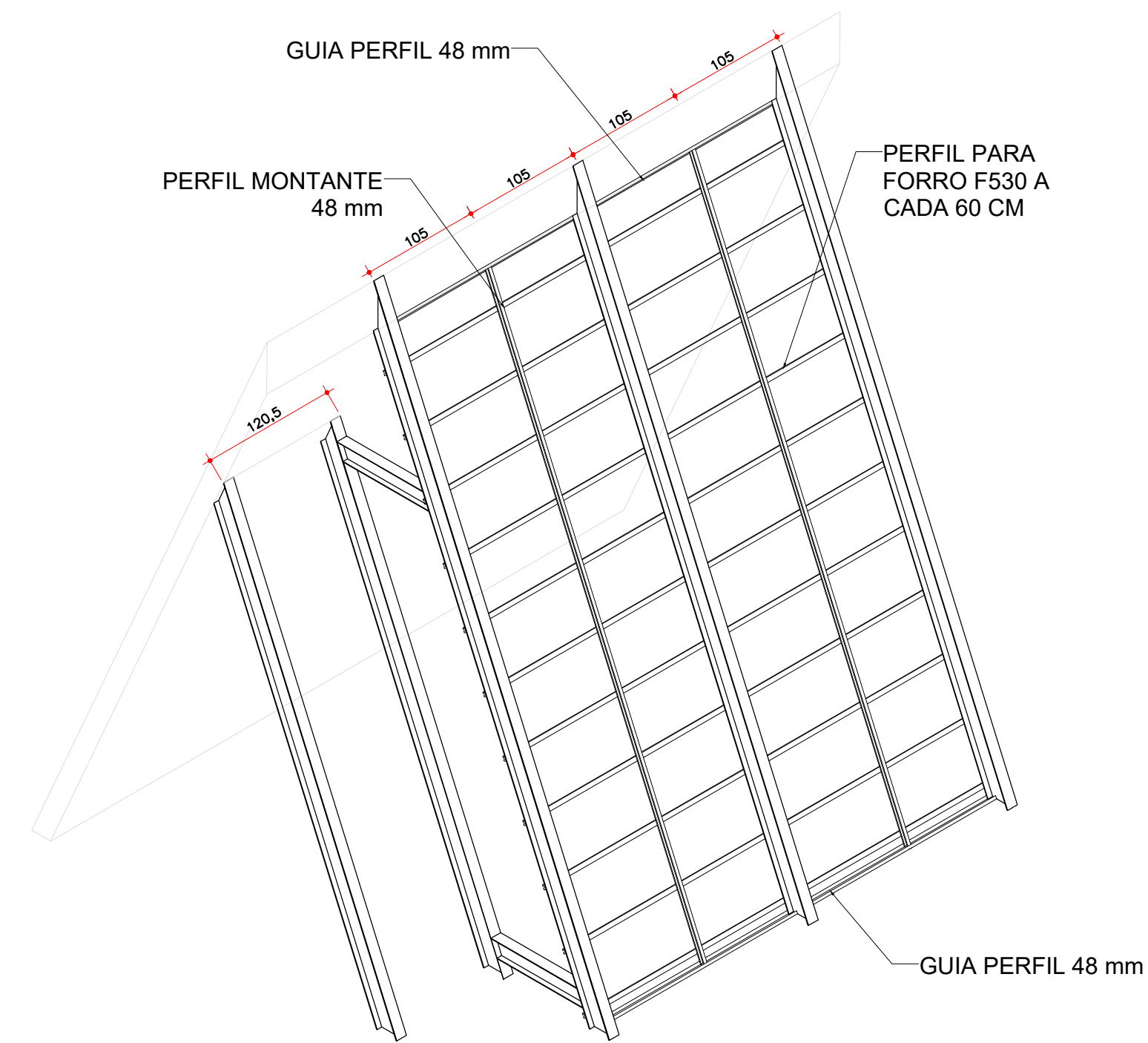

21 VISTA EM PERSPECTIVA ABA B  
ESCALA 1:50

## PROJETO ESTRUTURAL



CONTEÚDO  
DETALHES ESTRUTURA DRY WALL

OBRA  
OBRA - CENTRO ECUMÊNICO DO HOSPITAL UNIVERSITÁRIO DO OESTE DO PARANÁ  
- CASCAVEL/PR.  
ENDEREÇO: AV. TANCREDO NEVES, Nº3224, SANTO ONOFRE, CASCAVEL - PR

EMPRESA: DIRETORIA DE PLANEJAMENTO FÍSICO  
ENDEREÇO: RUA UNIVERSITÁRIA, Nº1619, BAIRRO UNIVERSITÁRIO, CASCAVEL - PR  
CNPJ: 76.680.337/0001-64  
E-MAIL: OBRAS@UNIOESTE.BR  
TELEFONE: (45) 3220-5714

AUTOR DO PROJETO

ENGº PAULO HENRIQUE GRIS  
CREA: 128.634/D

PROPRIETÁRIO

UNIVERSIDADE ESTADUAL DO OESTE DO PARANÁ  
CNPJ: 76.680.337/0001-64

DESENHO  
LUCAS BROGLIO

ESCALA  
INDICADA

DATA  
23/09/21

PRANCHA

04

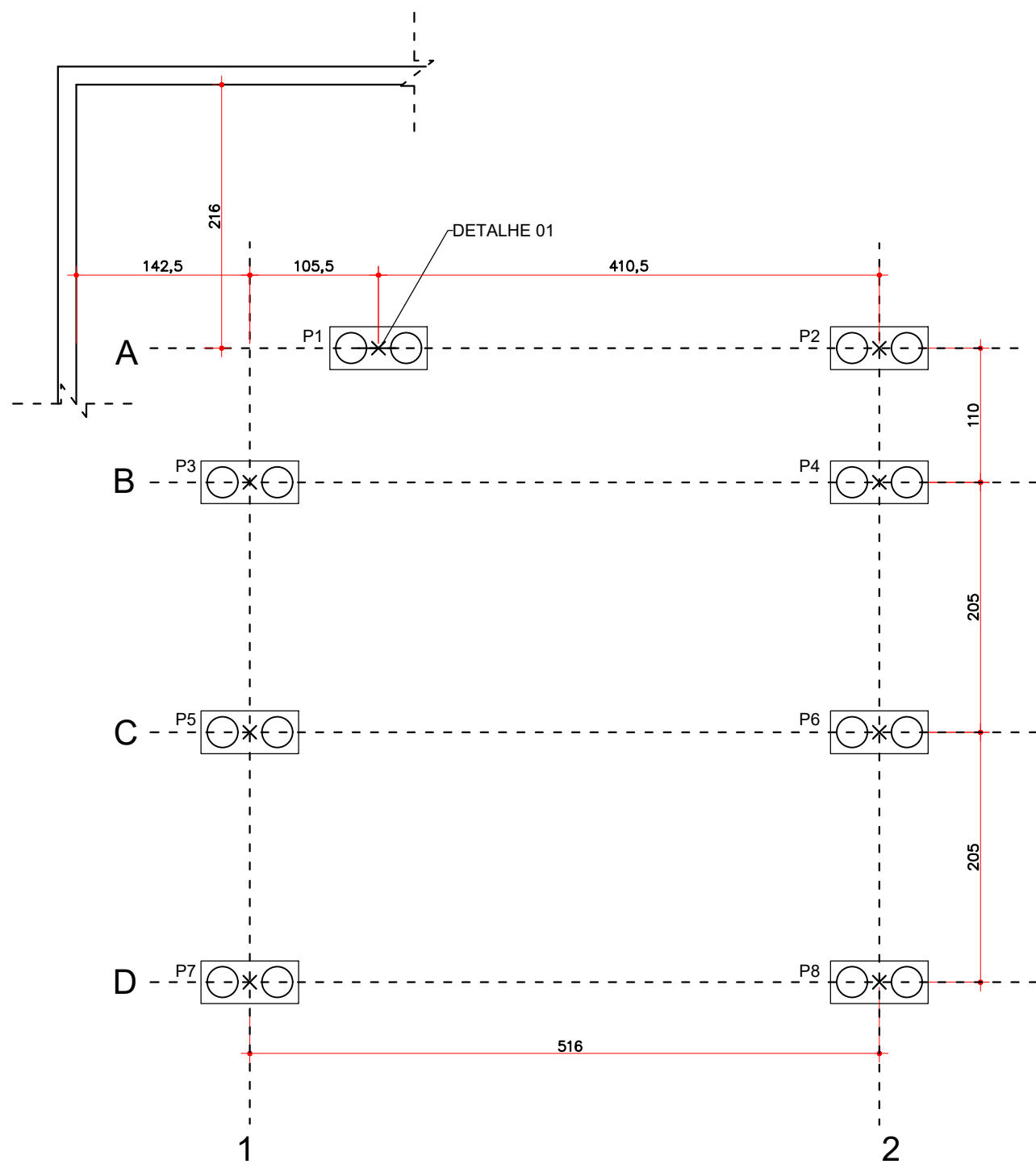

01 PLANTA DE LOCAÇÃO  
ESCALA 1:50

02 DETALHE 01- ESTACA E BLOCO DE COROAMENTO  
ESCALA 1:25

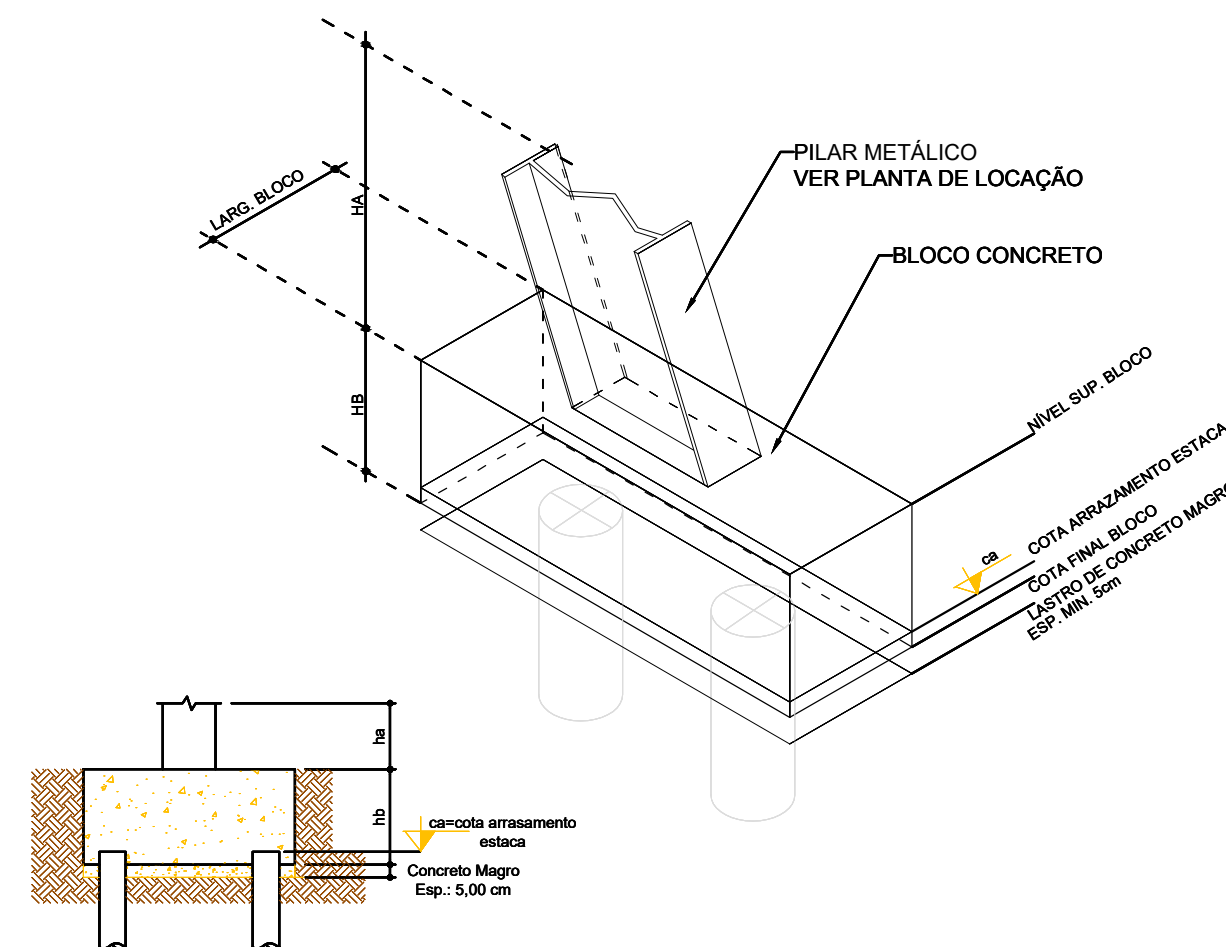
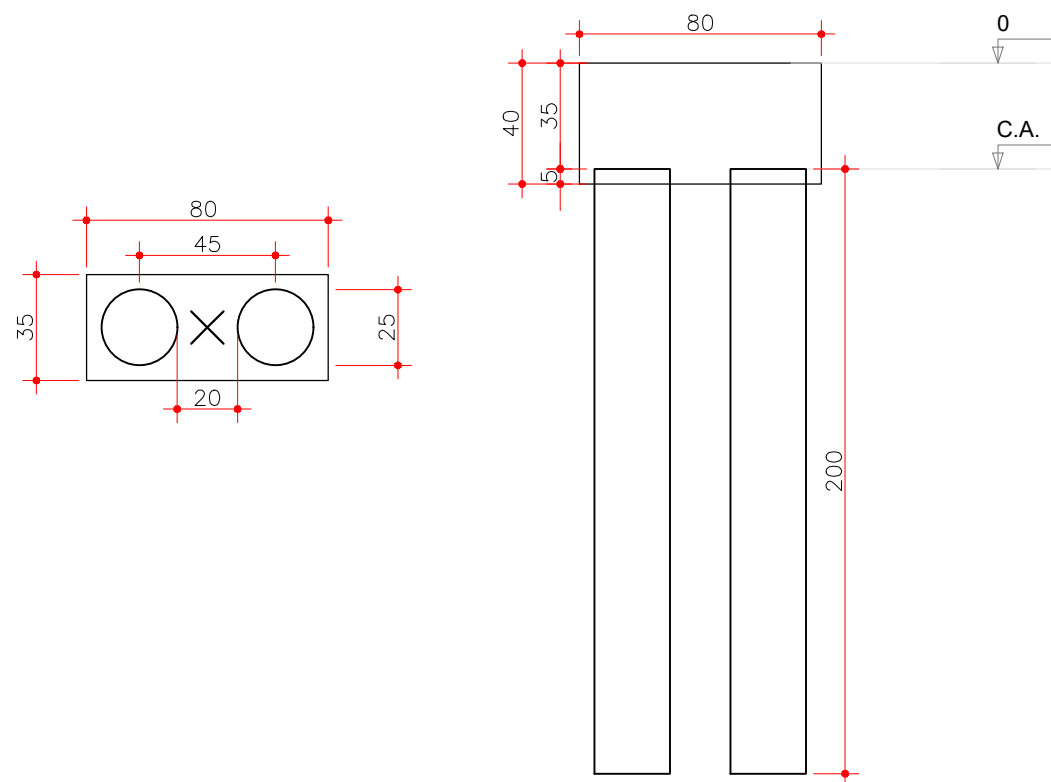

03 DETALHE GENÉRICO BLOCO DE COROAMENTO  
SEM ESCALA

Relação do aço						Resumo do aço			
	AÇO	N	DIAM (mm)	QUANT (Barras)	UNIT (cm)	C.TOTAL (cm)	AÇO	DIAM (mm)	C.TOTAL (m)
ESTACAS	CA60	1	5.0	432	75	32400	CA50	8.0	355,52
	CA50	2	8.0	96	240	25920	CA60	5.0	376
BLOCOS COROAMENTO	CA50	3	8	16	202	3232	PESO TOTAL (kg)		
	CA50	4	8	32	118	3776	CA50	129,66	
	CA50	5	8	32	82	2624	CA60	57,9	
	CA60	6	5.0	16	108	1728			

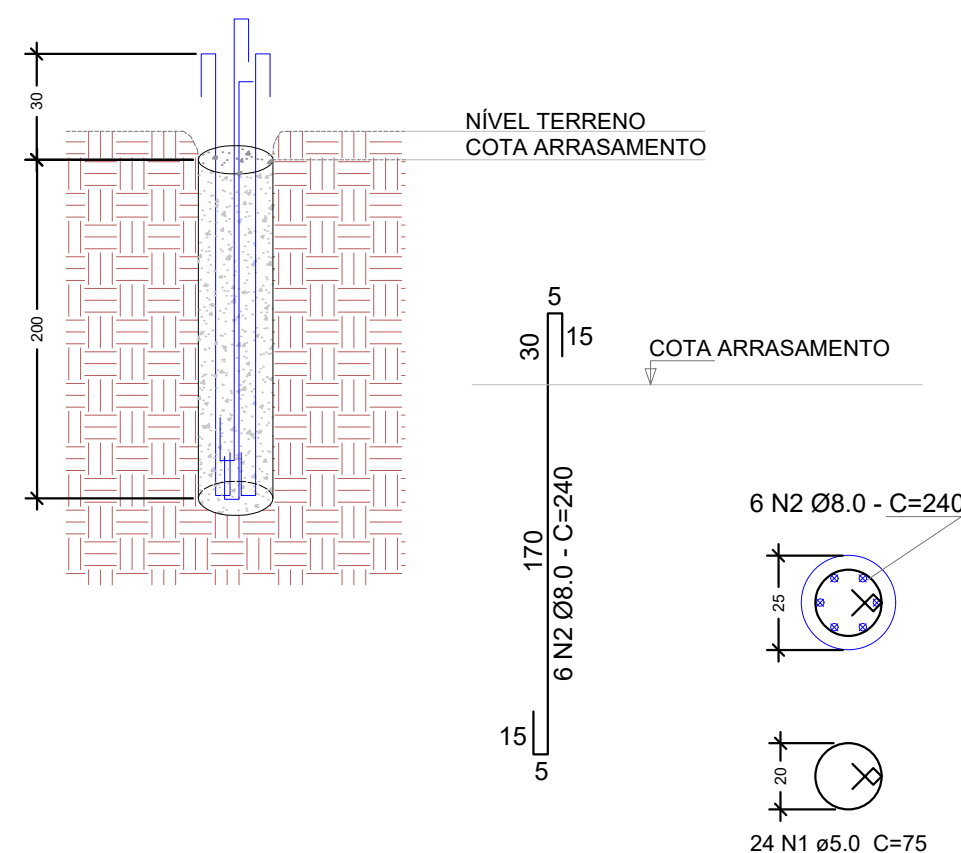

04 DETALHE ARMADURA ESTACA  
ESCALA 1:25

A1=A2=B1=B2=C1=C2=D1=D2

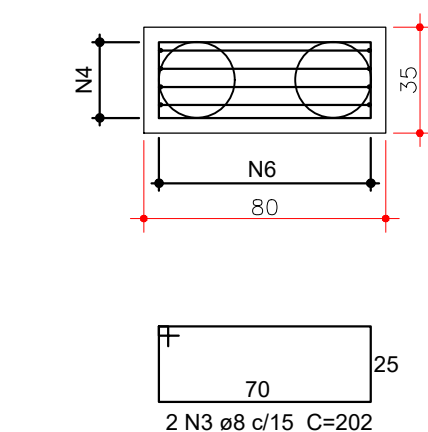

PLANTA  
ESC 1:25

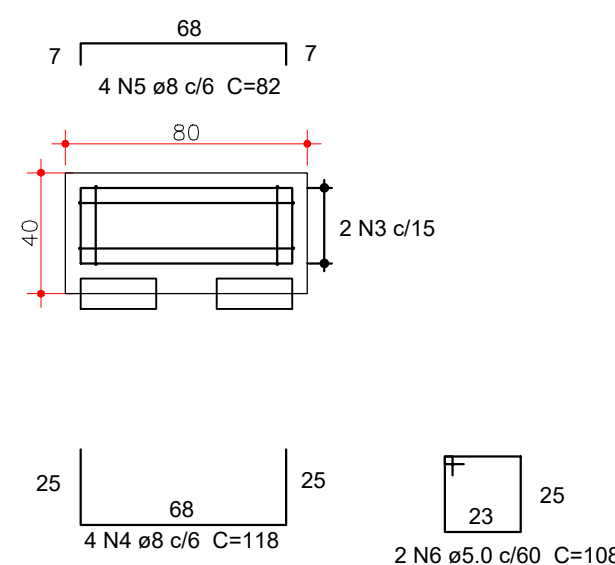

CORTE  
ESC 1:25

05 DETALHE ARMADURA BLOCO DE COROAMENTO  
ESCALA 1:25

## PROJETO ESTRUTURAL



CONTEÚDO  
FUNDAÇÃO E BLOCO DE COROAMENTO

OBRA  
OBRA CENTRO ECUMÊNICO DO HOSPITAL UNIVERSITÁRIO DO OESTE DO PARANÁ - CASCAVEL/PR.  
ENDEREÇO: AV. TANCREDO NEVES, Nº3224, SANTO ONOFRE, CASCAVEL - PR

EMPRESA: DIRETORIA DE PLANEJAMENTO FÍSICO  
ENDEREÇO: RUA UNIVERSITÁRIA, Nº1619, BAIRRO UNIVERSITÁRIO, CASCAVEL - PR  
CNPJ: 78.680.337/0001-84  
E-MAIL: OBRAS@UNIOESTE.BR  
TELEFONE: (45) 3220-5714

AUTOR DO PROJETO

ENGº PAULO HENRIQUE GRIS  
CREA: 128.634/D

PROPRIETÁRIO

UNIVERSIDADE ESTADUAL DO OESTE DO PARANÁ  
CNPJ 78.680.337/0001-84

DESENHO  
LUCAS BROGLIO

ESCALA  
INDICADA  
DATA  
23/09/2021

PRANCHA  
04  
01



1. Responsável Técnico

**PAULO HENRIQUE GRIS**

Título profissional:

**ENGENHEIRO CIVIL**

RNP: 1711561894

Carteira: PR-128634/D

2. Dados do Contrato

Contratante: **UNIVERSIDADE ESTADUAL DO OESTE DO PARANÁ**

CNPJ: 78.680.337/0001-84

R UNIVERSITARIA, 1619

UNIVERSITARIO - CASCAVEL/PR 85819-110

Contrato: 1

Celebrado em: 11/03/2019

Tipo de contratante: Pessoa Jurídica (Direito Público) brasileira

Ação Institucional: Órgão Público (Servidor/Empregado)

3. Dados da Obra/Serviço

AV PRESIDENTE TANCREDO NEVES, 3224

SANTA CRUZ - CASCAVEL/PR 85806-470

Data de Início: 02/08/2021

Previsão de término: 29/04/2022

Coordenadas Geográficas: -24,973773 x -53,494794

Finalidade: Religioso

Proprietário: HOSPITAL UNIVERSITÁRIO DO OESTE DO PARANÁ

CNPJ: 78.680.337/0007-70

4. Atividade Técnica

**Elaboração**

[Elaboração de orçamento] de *edificação em materiais mistos*

Quantidade

Unidade

32,48

M2

[Projeto arquitetônico] de *edificação em materiais mistos*

32,48

M2

[Projeto de instalações] de *instalações elétricas em baixa tensão*

32,48

M2

[Projeto de instalações] de *sistema de água potável*

32,48

M2

[Projeto de instalações] de *estrutura metálica para edificação*

32,48

M2

[Projeto de instalações] de *prevenção e combate a incêndio e pânico*

32,48

M2

[Projeto de instalações] de *fundações profundas em estacas de concreto moldadas in loco*

32,48

M2

**Fiscalização**

[Fiscalização de obra] de *edificação em materiais mistos*

Quantidade

Unidade

32,48

M2

Após a conclusão das atividades técnicas o profissional deverá proceder a baixa desta ART

5. Observações

OBRA DO ESPAÇO ECUMÊNICO NO HOSPITAL UNIVERSITÁRIO DO OESTE DO PARANÁ

6. Declarações

**Acessibilidade:** Declara a aplicabilidade das regras de acessibilidade previstas nas normas técnicas da ABNT, na legislação específica e no Decreto nº 5.296, de 2 de dezembro de 2004, às atividades profissionais acima relacionadas.

7. Assinaturas

Documento assinado eletronicamente por PAULO HENRIQUE GRIS, registro Crea-PR PR-128634/D, na área restrita do profissional com uso de login e senha, na data 23/09/2021 e hora 11h01.

UNIVERSIDADE ESTADUAL DO OESTE DO PARANÁ - CNPJ: 78.680.337/0001-84

8. Informações

- A ART é válida somente quando quitada, conforme informações no rodapé deste formulário ou conferência no site [www.crea-pr.org.br](http://www.crea-pr.org.br).
- A autenticidade deste documento pode ser verificada no site [www.crea-pr.org.br](http://www.crea-pr.org.br) ou [www.confea.org.br](http://www.confea.org.br)
- A guarda da via assinada da ART será de responsabilidade do profissional e do contratante com o objetivo de documentar o vínculo contratual.

Acesso nosso site [www.crea-pr.org.br](http://www.crea-pr.org.br)

Central de atendimento: 0800 041 0067



**CREA-PR**  
Conselho Regional de Engenharia  
e Agronomia do Paraná

Valor da ART: R\$ 88,78

Registrada em : 05/10/2021

Valor Pago: R\$ 88,78

Nosso número: 2410101720214772709

