

Legenda

Tomada RJ45 - 0,30m do piso

Eletrocalha 100x50mm, chapa galvanizada perfurada, #18, com tampa

Eletroduto PVC rígido sob o forro ou embutido nas paredes - REDE LÓGICA

Notas

As caixas 4x2" devem ser sobrepostas nas paredes

Os eletrodutos serão rígidos roscável de 3/4"

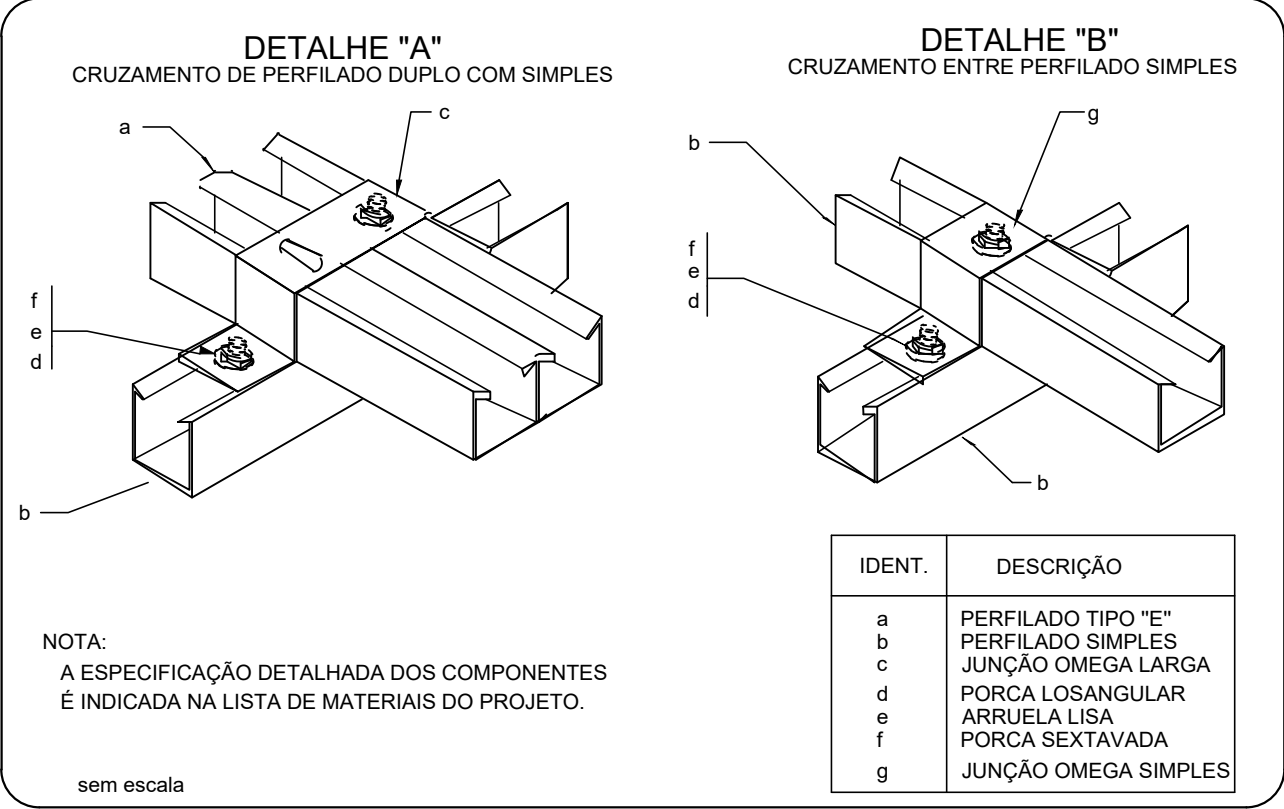
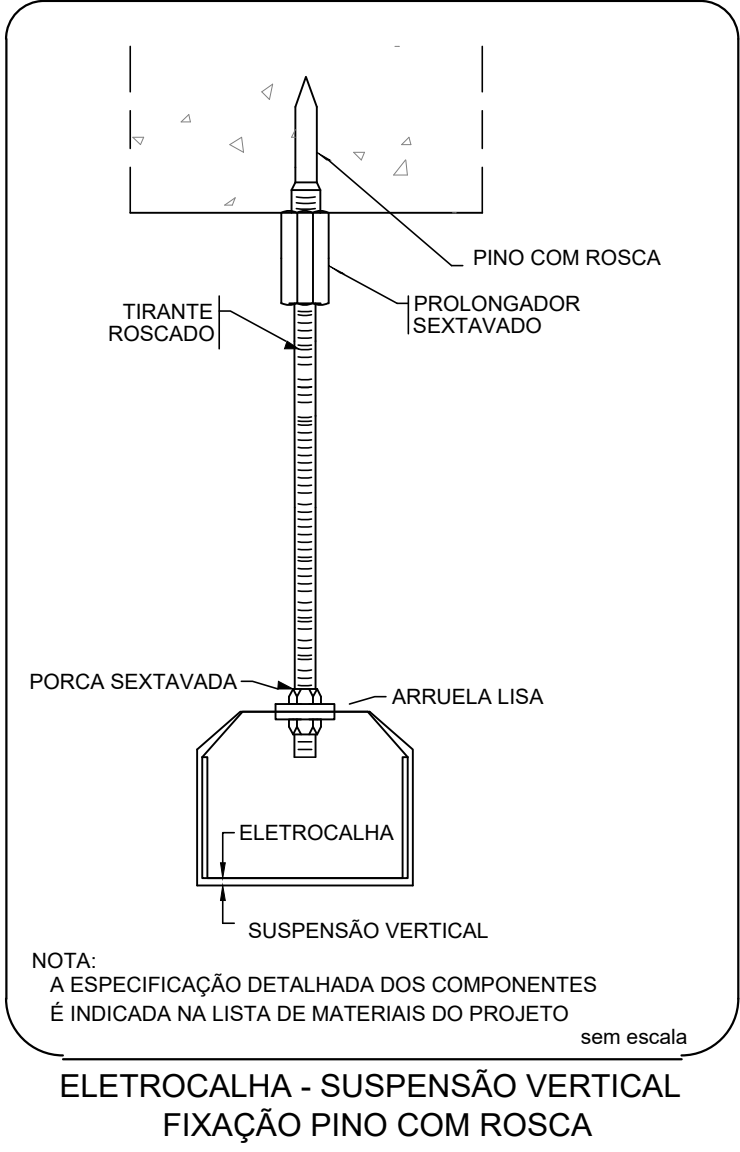

SUPORTE PARA CABOS CRUZAMENTO DE PERFILADOS

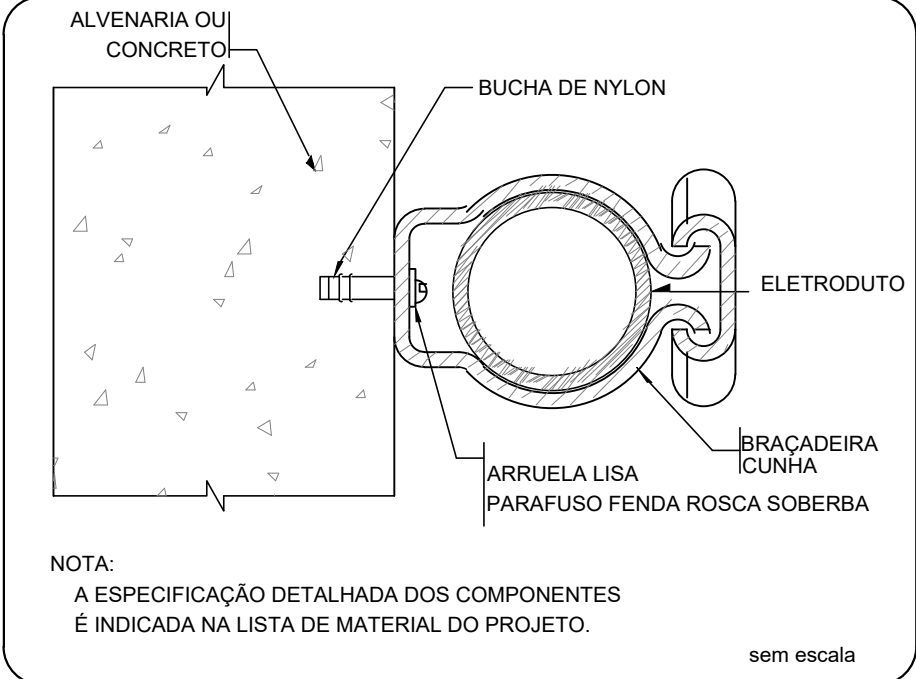

FIXAÇÃO DE UM ELETRODUTO EM SUPERFÍCIE DE ALVENARIA OU CONCRETO

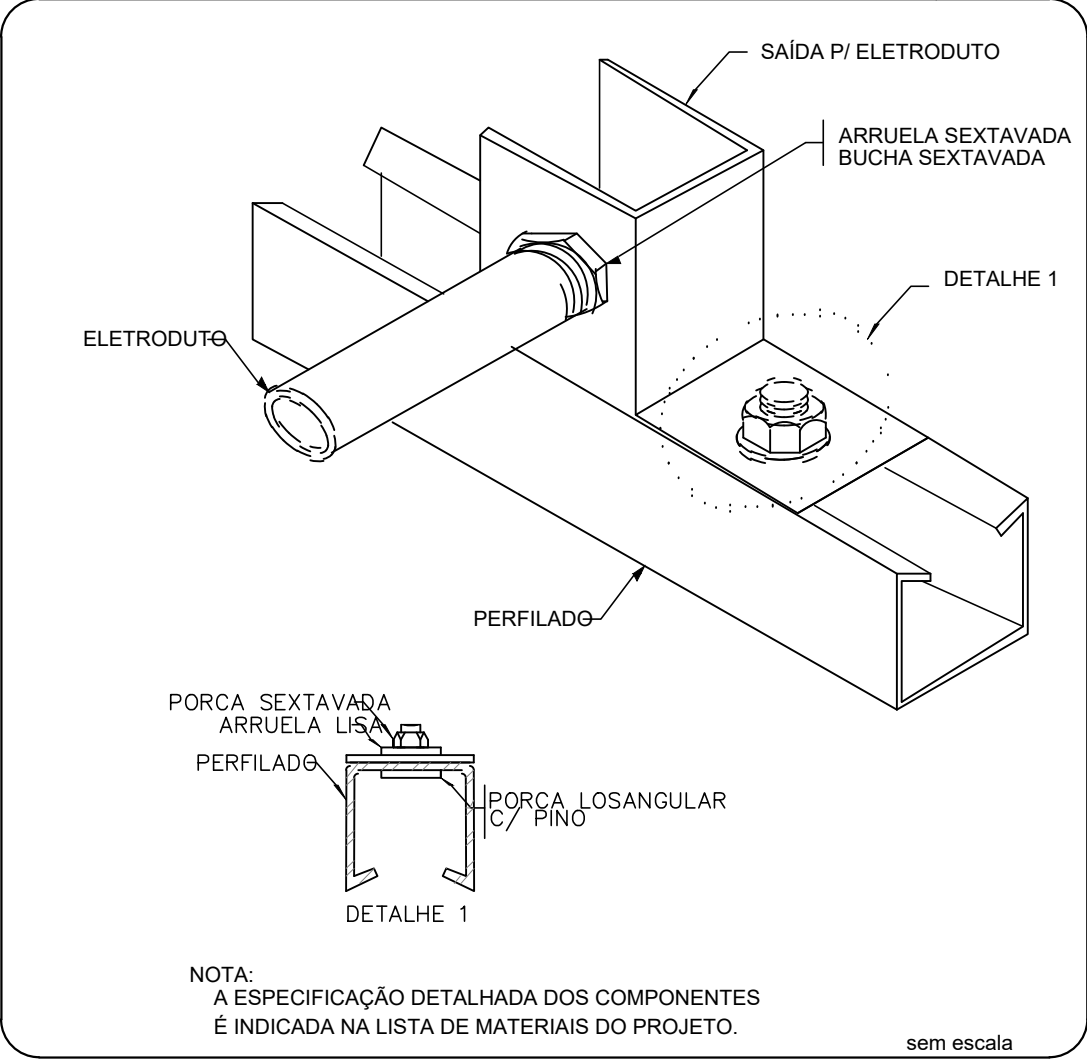

ENTRADA E SAÍDA DE ELETRODUTO EM PERFILADO

PROJETO DE REDE LÓGICA



CONTEUDO
PLANTA BAIXA - INFRAESTRUTURA PARA REDE LÓGICA/ TV

OBRA
PROJETO REFORMA E ADEQUAÇÃO, SETOR DE LICITAÇÕES DO HUOP.
ENDEREÇO: AV. TANCREDO NEVES 3224 - STO ONOFRE.

EMPRESA: UNIVERSIDADE ESTADUAL DO OESTE DO PARANÁ
ENDEREÇO: RUA UNIVERSITÁRIA, 1619, UNIVERSITÁRIO, CASCAVEL-PR
CNPJ: 78.680.337/0001-84
E-MAIL: obras@unioeste.br
TELEFONE: (45) 3220-5714

AUTOR DO PROJETO

ENGº CIVIL ANA CLARA DE PAULA
CREA/PR 197.993/D

PROPRIETÁRIO

UNIVERSIDADE ESTADUAL DO OESTE DO PARANÁ
CNPJ: 78.680.337/0001-84

DESENHO

ANA CLARA

ESCALA

INDICADA

DATA

07/2022

PRANCHA

01



1. Responsável Técnico

ANA CLARA DE PAULA

Título profissional:

ENGENHEIRA CIVIL

RNP: 1720364281

Carteira: PR-197593/D

2. Dados do Contrato

Contratante: **UNIVERSIDADE ESTADUAL DO OESTE DO PARANÁ**

CNPJ: 78.680.337/0001-84

R UNIVERSITARIA, 1619

UNIVERSITARIO - CASCAVEL/PR 85819-110

Contrato: (Sem número)

Celebrado em: 01/06/2022

Tipo de contratante: Pessoa Jurídica (Direito Público) brasileira

3. Dados da Obra/Serviço

AV PRESIDENTE TANCREDO NEVES, 3224

HOSPITAL UNIVERSITÁRIO SANTA CRUZ - CASCAVEL/PR 85806-470

Data de Início: 20/07/2022

Previsão de término: 20/12/2022

Proprietário: **UNIVERSIDADE ESTADUAL DO OESTE DO PARANÁ**

CNPJ: 78.680.337/0001-84

4. Atividade Técnica

Elaboração

[Elaboração de orçamento] de *edificação em materiais mistos*

[Projeto] de *instalações elétricas em baixa tensão para fins comerciais*

[Projeto] de *instalações telefônicas internas*

Quantidade

Unidade

88,32

M2

88,32

M2

88,32

M2

Após a conclusão das atividades técnicas o profissional deverá proceder a baixa desta ART

5. Observações

ADEQUAÇÕES NO SETOR DE LICITAÇÕES CR:62572-2021

6. Declarações

Acessibilidade: Declara a aplicabilidade das regras de acessibilidade previstas nas normas técnicas da ABNT, na legislação específica e no Decreto nº 5.296, de 2 de dezembro de 2004, às atividades profissionais acima relacionadas.

7. Assinaturas

Documento assinado eletronicamente por ANA CLARA DE PAULA, registro Crea-PR PR-197593/D, na área restrita do profissional com uso de login e senha, na data 13/07/2022 e hora 11h46.

UNIVERSIDADE ESTADUAL DO OESTE DO PARANÁ - CNPJ: 78.680.337/0001-84

8. Informações

- A ART é válida somente quando quitada, conforme informações no rodapé deste formulário ou conferência no site www.crea-pr.org.br.

- A autenticidade deste documento pode ser verificada no site www.crea-pr.org.br ou www.confex.org.br

- A guarda da via assinada da ART será de responsabilidade do profissional e do contratante com o objetivo de documentar o vínculo contratual.

Acesso nosso site www.crea-pr.org.br

Central de atendimento: 0800 041 0067



CREA-PR
Conselho Regional de Engenharia
e Agronomia do Paraná

Valor da ART: R\$ 88,78

Registrada em : 21/07/2022

Valor Pago: R\$ 88,78

Nosso número: 2410101720223696491

